

---

ราย	ทดสอบส่วนประกอบและอุปกรณ์สำหรับ	ki	.1
-----	---------------------------------	----	----



รายงานการทดสอบการติดตั้งปั้นจั่นเมื่อติดตั้งเสร็จ ปั้นจั่นที่มีการหยุดใช้งาน  
และส่วนประกอบและอุปกรณ์ของปั้นจั่นชนิดอยู่กับที่

**บริษัท สยาม มัลติ คอน จำกัด**

**TOWER CRANE NO : TC 1 (Site The Hampton Rayong)**

**MODEL : QTP160 SER.NO : 22-030131-001 CAP : 12.0 TONS.**

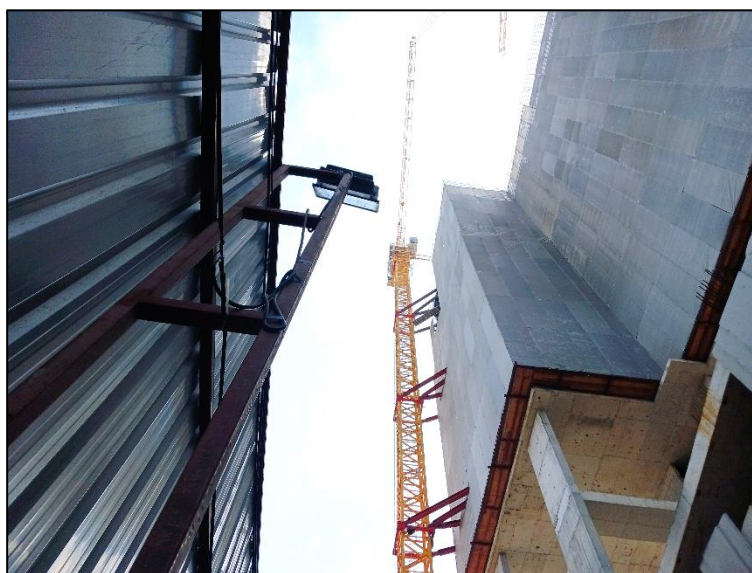

วันที่ตรวจสอบ 2 พฤษภาคม 2567  
ตรวจสอบครั้งต่อไป 2 สิงหาคม 2567



**บริษัทมาร์เวล โกลบอล เอ็นจิเนียริง จำกัด**

**MARVEL GLOBAL ENGINEERING CO., LTD.**

**TEL.099 419 1639, 086 251 2549, 064 329 4914**

รายงานการทดสอบการติดตั้งปั้นจั่นเมื่อติดตั้งเสร็จ ปั้นจั่นที่มีการหยุดใช้งาน  
และส่วนประกอบและอุปกรณ์ของปั้นจั่นชนิดอยู่กับที่

๑. การทดสอบกรณี

☐ (๑) การทดสอบตามข้อ ๕๖

☐ ปั้นจั่นที่มีการติดตั้งแล้วเสร็จ

☐ กรณีปั้นจั่นใหม่หลังการติดตั้งแล้วเสร็จ ก่อนการใช้งาน

☐ กรณีปั้นจั่นที่ใช้งานแต่มีการเปลี่ยนแปลงโครงสร้าง หรือการเพิ่มหรือลดความสูง

☐ ปั้นจั่นหยุดการใช้งานตั้งแต่ ๖ เดือนขึ้นไป ก่อนนำมาใช้งานใหม่

ปั้นจั่นที่ใช้สำหรับประเภทการทำงาน

☐ ประเภทอุตสาหกรรม ตั้งแต่ ๑ ตันขึ้นไป

ขนาดพิกัดน้ำหนักยกปลอดภัยตามที่ผู้ผลิตหรือวิศวกรกำหนด ขนาด.....ตัน

☐ ประเภทก่อสร้าง ทุกขนาด

ขนาดพิกัดน้ำหนักยกปลอดภัยตามที่ผู้ผลิตหรือวิศวกรกำหนด ขนาด.....ตัน

☐ ประเภทอื่น ๆ ระบุ .....ตั้งแต่ ๑ ตันขึ้นไป

ขนาดพิกัดน้ำหนักยกปลอดภัยตามที่ผู้ผลิตหรือวิศวกรกำหนด ขนาด.....ตัน

☒ (๒) การทดสอบส่วนประกอบและอุปกรณ์ของปั้นจั่นตามข้อ ๕๘

(๒.๑) ประเภท ☐ อุตสาหกรรม ☐ อื่น ๆ ระบุ .....

การทดสอบครั้งนี้เป็นรอบที่ ☐ ๑ ☐ ๒ ☐ ๓ ☐ ๔ ☐ อื่น ๆ .....

การทดสอบครั้งล่าสุดเมื่อวันที่ .....

☐ ขนาดพิกัดน้ำหนักยกปลอดภัยตามที่ผู้ผลิตหรือวิศวกรกำหนดตั้งแต่ ๑ ตัน

แต่ไม่เกิน ๓ ตัน ทดสอบอย่างน้อยปีละ ๑ ครั้ง

☐ ขนาดพิกัดน้ำหนักยกปลอดภัยตามที่ผู้ผลิตหรือวิศวกรกำหนดมากกว่า ๓ ตัน แต่ไม่เกิน

๕๐ ตัน ทดสอบอย่างน้อย ๖ เดือน ต่อ ๑ ครั้ง

☐ ขนาดพิกัดน้ำหนักยกปลอดภัยตามที่ผู้ผลิตหรือวิศวกรกำหนดมากกว่า ๕๐ ตันขึ้นไป

ทดสอบอย่างน้อย ๓ เดือน ต่อ ๑ ครั้ง

(๒.๒) ประเภทก่อสร้าง

การทดสอบครั้งนี้เป็นรอบที่ ☐ ๑ ☐ ๒ ☐ ๓ ☐ ๔ ☒ อื่น ๆ .....

การทดสอบครั้งล่าสุดเมื่อวันที่ .....

☐ ขนาดพิกัดน้ำหนักยกปลอดภัยตามที่ผู้ผลิตหรือวิศวกรกำหนดไม่เกิน ๓ ตัน ทดสอบ

อย่างน้อย ๖ เดือน ต่อ ๑ ครั้ง

☒ ขนาดพิกัดน้ำหนักยกปลอดภัยตามที่ผู้ผลิตหรือวิศวกรกำหนดมากกว่า ๓ ตันขึ้นไป

ทดสอบอย่างน้อย ๓ เดือน ต่อ ๑ ครั้ง

## ๒. ผู้ทำการทดสอบ ได้ดำเนินการทดสอบส่วนประกอบและอุปกรณ์ของปั้นจั่น

ชื่อสถานประกอบการ ..... บริษัท สยาม มัลติ คอน จำกัด .....  
เลขทะเบียนนิติบุคคล ..... 0 10555 4148 28 9 .....  
ประกอบกิจการ ..... ก่อสร้าง .....  
ชื่อนายจ้าง/ผู้กระทำการแทน .....  
สถานประกอบกิจการตั้งอยู่เลขที่ ..... 204/13-15 ซอย ..... สุขุมวิท 77 (อ่อนนุช 1) ถนน ..... สุขุมวิท .....  
แขวง/ตำบล ..... พระโขนงเหนือ ..... เขต/อำเภอ ..... วัฒนา .....  
จังหวัด ..... กรุงเทพมหานคร ..... 10260 ..... โทรศัพท์ ..... 02-029-1555 .....  
สถานประกอบกิจการมีปั้นจั่นจำนวน ..... เครื่อง ปั้นจั่นเครื่องที่ทดสอบ เป็นเครื่องที่ .....  
ทำการทดสอบเมื่อวันที่ ..... 2 พฤษภาคม 2567 ..... ขณะทดสอบปั้นจั่นใช้งานอยู่ที่ ..... Site The Hampton Rayong .....

### ชื่อ-สกุล ของผู้บังคับปั้นจั่น

(๑) ..... ตามเอกสารแนบ ..... ☒ ผ่านการอบรม (มีหลักฐานแสดง) ..... ☐ ไม่ผ่านการอบรม .....  
(๒) ..... ☐ ผ่านการอบรม (มีหลักฐานแสดง) ..... ☐ ไม่ผ่านการอบรม .....

### ชื่อ-สกุล ของผู้ให้สัญญาณแก่ผู้บังคับปั้นจั่น

(๑) ..... ตามเอกสารแนบ ..... ☒ ผ่านการอบรม (มีหลักฐานแสดง) ..... ☐ ไม่ผ่านการอบรม .....  
(๒) ..... ☐ ผ่านการอบรม (มีหลักฐานแสดง) ..... ☐ ไม่ผ่านการอบรม .....

### ชื่อ-สกุล ของผู้ยึดเกาะวัสดุ

(๑) ..... ตามเอกสารแนบ ..... ☒ ผ่านการอบรม (มีหลักฐานแสดง) ..... ☐ ไม่ผ่านการอบรม .....  
(๒) ..... ☐ ผ่านการอบรม (มีหลักฐานแสดง) ..... ☐ ไม่ผ่านการอบรม .....

### ชื่อ-สกุล ของผู้ควบคุมการใช้ปั้นจั่น

(๑) ..... ตามเอกสารแนบ ..... ☒ ผ่านการอบรม (มีหลักฐานแสดง) ..... ☐ ไม่ผ่านการอบรม .....  
(๒) ..... ☐ ผ่านการอบรม (มีหลักฐานแสดง) ..... ☐ ไม่ผ่านการอบรม .....

## ๓. ข้อมูลของผู้ผลิต ผู้สร้าง หรือผู้คำนวณออกแบบปั้นจั่น

โดย : ☒ ชื่อผู้ผลิต/ผู้สร้าง ..... Guangxi Construction Engineering Group .....  
☐ ชื่อวิศวกรผู้คำนวณออกแบบ (กรณีไม่ได้มาจากผู้ผลิต) .....  
เลขที่ใบอนุญาตประกอบวิชาชีพวิศวกรรมควบคุม .....  
ชื่อ ..... NIU TOU PAI .....  
ประเทศ ..... CHINA ..... ปีที่ผลิต ..... 2022 ..... หมายเลขเครื่อง ..... SN.: 22-030131-001 .....  
รุ่น ..... QTP160 ..... ขนาดเครื่องต้นกำลัง ..... 103 KW ..... กิโลวัตต์/แรงม้า .....  
มาตรฐาน (ถ้ามี) ..... - ..... ผู้นำเข้า/ผู้จำหน่าย (ถ้ามี) ..... - .....  
ที่อยู่ ..... - .....  
โทรศัพท์ ..... - ..... โทรสาร ..... - .....

#### ๔. ข้อมูลของผู้ดำเนินการทดสอบประกอบด้วย

ข้าพเจ้า (นาย/นาง/นางสาว) .....  
หรือนิติบุคคล (ชื่อ) ..... บริษัท มาร์เวล โกลบอล เอ็นจิเนียริง จำกัด  
หมายเลขบัตรประจำตัวประชาชน/เลขทะเบียนนิติบุคคล เลขที่ ..... 0 13556 1027 19 0  
ที่อยู่เลขที่ ..... 59/277 ..... ซอย ..... - ..... ถนน ..... - .....  
แขวง/ตำบล ..... บางเมือง ..... เขต/อำเภอ ..... เมืองสมุทรปราการ  
จังหวัด ..... สมุทรปราการ 10270 ..... โทรศัพท์ ..... 099-419-1639  
E-mail ..... admin@marvel-eng.com

ผู้ทำการทดสอบมีคุณสมบัติอย่างหนึ่งอย่างใด ดังนี้

☐ (๑) ได้รับอนุญาตประกอบวิชาชีพวิศวกรรมควบคุม ตามกฎหมายว่าด้วยวิศวกร

เลขทะเบียน ..... ระดับ ..... หมดอายุวันที่ .....

และใบสำคัญ (ตามมาตรา ๘) เลขที่ .....

ซึ่งไม่ได้อยู่ระหว่างถูกสั่งพักใช้ใบอนุญาตหรือถูกเพิกถอนใบอนุญาต

☒ (๒) ได้รับอนุญาตประกอบวิชาชีพวิศวกรรมควบคุม ประเภทนิติบุคคล ตามกฎหมายว่าด้วยวิศวกร

เลขทะเบียน ..... 2050/65 ..... หมดอายุวันที่ ..... 9 มกราคม 2568

และใบอนุญาต (ตามมาตรา ๑๑) เลขที่ ..... 0602 03 2565 0030

หมดอายุวันที่ ..... 16 มีนาคม 2568 ..... ซึ่งไม่ได้อยู่ระหว่างถูกสั่งพักใช้ใบอนุญาตหรือถูกเพิกถอนใบอนุญาต

โดยมีบุคลากรที่ได้รับอนุญาตประกอบวิชาชีพวิศวกรรมควบคุม ตามกฎหมายว่าด้วยวิศวกร และไม่ได้อยู่ระหว่าง

ถูกสั่งพักใช้ใบอนุญาตหรือถูกเพิกถอนใบอนุญาต เป็นผู้ทำการทดสอบชื่อ ..... นายธนภูมิ ปะนามะเส

เลขทะเบียน ..... สก.4226 ..... ระดับ ..... สามัญวิศวกร เครื่องกล ..... หมดอายุวันที่ ..... 14 กุมภาพันธ์ 2570

หมายเลขบัตรประจำตัวประชาชน .....

#### ๕. กรณีทดสอบปั้นจั่นชนิดอยู่กับที่ได้ดำเนินการทดสอบตามรายละเอียดคุณลักษณะและคู่มือการใช้งาน

ที่ผู้ผลิตหรือวิศวกรกำหนดและตามรายการ ดังนี้

- ๑) แบบปั้นจั่น ☒ บันจั่นหอสูง (Tower Crane) ☐ บันจั่นเหนือศีรษะ (Overhead Crane)  
☐ บันจั่นขาสูง (Gantry Crane) ☐ อื่น ๆ (ระบุ) .....

#### ๒) ขนาดพิกัดการยก

๒.๑) ขนาดพิกัดน้ำหนักยกอย่างปลอดภัย (Safe Working Load) ☒ ผู้ผลิตกำหนด ☐ วิศวกรกำหนด

☐ บันจั่นขาสูง ..... ตัน ☐ บันจั่นเหนือศีรษะ ..... ตัน

☐ อื่น ๆ (ระบุ) ..... ตัน

๒.๒) ตารางแสดงพิกัดน้ำหนักยก (Load chart) ☒ ผู้ผลิตกำหนด ☐ วิศวกรกำหนด

สำหรับกรณีปั้นจั่นหอสูงให้แนบเอกสารตารางแสดงพิกัดน้ำหนักยก (Load chart) ประกอบด้วย

☒ ที่แขนปั้นจั่นไกลสุด ..... 2.8@Boom 50 m. .... ตัน และที่แขนปั้นจั่นใกล้สุด ..... 12 @Boom 50 m. .... ตัน

☐ ที่มุมมองสามารถสุด ..... ตัน และที่มุมมองสั้นน้อยที่สุด ..... ตัน

☐ อื่น ๆ ..... ตัน

๓) รายละเอียดคุณลักษณะ (specification) และคู่มือการใช้งานในการประกอบ การติดตั้ง การทดสอบ การใช้ การซ่อมแซม การบำรุงรักษา การตรวจสอบ การรื้อถอนปั้นจั่นหรืออุปกรณ์อื่นของปั้นจั่น

☒ มี โดยผู้ผลิตกำหนด ☐ มี โดยวิศวกรกำหนด ☐ ไม่มี เหตุผล .....

๔) การดัดแปลงแก้ไขส่วนหนึ่งส่วนใดของปั้นจั่น<sup>๒</sup>

☐ มี (ระบุ) ..... ☒ ไม่มี

๕) โครงสร้างปั้นจั่น

๕.๑) สภาพโครงสร้างหลักของปั้นจั่น<sup>๓</sup>

☒ เรียบร้อย ☐ ไม่เรียบร้อย (ระบุ) .....

๕.๒) สภาพรอยเชื่อมต่อ

☒ เรียบร้อย ☐ ไม่เรียบร้อย (ระบุ) .....

๕.๓) สภาพของนอต สลักเกลียวยึด และหมุดย้ำ

☒ เรียบร้อย ☐ ไม่เรียบร้อย (ระบุ) .....

๖) การติดตั้งปั้นจั่นบนฐานที่มั่นคง<sup>๔</sup>

☒ เรียบร้อย ☐ ไม่เรียบร้อย (ระบุ) .....

๗) การติดตั้งน้ำหนักถ่วง (Counterweight) ที่มั่นคง

☒ เรียบร้อย ☐ ไม่เรียบร้อย (ระบุ) .....

๘) ระบบต้นกำลัง (ไม่ได้ติดตั้งในระบบ)

๘.๑) สภาพและความพร้อมของเครื่องยนต์

๘.๑.๑) ระบบหล่อลื่น

☐ เรียบร้อย ☐ ไม่เรียบร้อย (ระบุ) .....

๘.๑.๒) ระบบเชื้อเพลิง

☐ เรียบร้อย ☐ ไม่เรียบร้อย (ระบุ) .....

๘.๑.๓) ระบบระบายความร้อน

☐ เรียบร้อย ☐ ไม่เรียบร้อย (ระบุ) .....

๘.๑.๔) การติดตั้งมั่นคงแข็งแรง

☐ เรียบร้อย ☐ ไม่เรียบร้อย (ระบุ) .....

๘.๑.๕) ที่ครอบปิดหรือฉนวนหุ้มท่อไอเสีย

☐ มี/เรียบร้อย ☐ ไม่มี/มีแต่ไม่เรียบร้อย (ระบุ) .....

๘.๒) มอเตอร์และระบบควบคุมไฟฟ้า

๘.๒.๑) สภาพมอเตอร์ไฟฟ้า

☒ เรียบร้อย ☐ ไม่เรียบร้อย (ระบุ) .....

๘.๒.๒) การติดตั้งมั่นคงแข็งแรง

☒ เรียบร้อย ☐ ไม่เรียบร้อย (ระบุ) .....

- ๘.๒.๓) สภาพแผงหรือสวิตช์ไฟฟ้า รีเลย์ และอุปกรณ์อื่น  
☒ เรียบร้อย ☐ ไม่เรียบร้อย (ระบุ) .....
- ๘.๓) ระบบส่งกำลัง ระบบตัดต่อกำลัง และระบบเบรก
- ๘.๓.๑) สภาพของเพลา ข้อต่อเพลา เฟือง โซ่ และสายพาน  
☒ เรียบร้อย ☐ ไม่เรียบร้อย (ระบุ) ) .....
- ๘.๓.๒) ระบบคลัตช์  
☒ เรียบร้อย ☐ ไม่เรียบร้อย (ระบุ) ) .....
- ๘.๓.๓) ระบบเบรก  
☒ เรียบร้อย ☐ ไม่เรียบร้อย (ระบุ) ) .....
- ๙) ครอบปิดหรือกั้น (Guard) ส่วนที่หมุน ส่วนที่เคลื่อนไหวได้ หรือส่วนที่อาจเป็นอันตราย  
☒ มี/เรียบร้อย ☐ ไม่มี/มีแต่ไม่เรียบร้อย (ระบุ) .....
- ๑๐) ระบบควบคุมการทำงานของปั้นจั่น<sup>๕</sup>
- ๑๐.๑) สภาพของแผงควบคุม  
☒ เรียบร้อย ☐ ไม่เรียบร้อย (ระบุ) .....
- ๑๐.๒) สภาพกลไกที่ใช้ควบคุม  
☒ เรียบร้อย ☐ ไม่เรียบร้อย (ระบุ) .....
- ๑๑) ระบบไฮดรอลิก (Hydraulic) และระบบลม (Pneumatic)
- ๑๑.๑) สภาพของท่อน้ำมันและข้อต่อ  
☒ เรียบร้อย ☐ ไม่เรียบร้อย (ระบุ) .....
- ๑๑.๒) สภาพของท่อลมและข้อต่อ  
☐ เรียบร้อย ☐ ไม่เรียบร้อย (ระบุ) .....
- ๑๒) สวิตช์หยุดการทำงานของปั้นจั่นได้โดยอัตโนมัติ (Limit Switches)<sup>๖</sup>
- ๑๒.๑) การทำงานของตะขอชุดยก (Upper Limit Switches)  
☒ เรียบร้อย ☐ ไม่เรียบร้อย (ระบุ) .....
- ๑๒.๒) การทำงานของชุดรางเลื่อน  
☐ เรียบร้อย ☐ ไม่เรียบร้อย (ระบุ) .....
- ๑๒.๓) มุมแขนปั้นจั่น  
☒ เรียบร้อย ☐ ไม่เรียบร้อย (ระบุ) .....
- ๑๓) การเคลื่อนที่บนรางหรือแขนของปั้นจั่น (ไม่ได้ติดตั้งในระบบ)  
☐ เรียบร้อย ☐ ไม่เรียบร้อย (ระบุ) .....
- ๑๔) การทำงานของชุดควบคุมพิกัดน้ำหนักยก (Overload Limit Switches)  
☒ เรียบร้อย ☐ ไม่เรียบร้อย (ระบุ) .....

๑๕) ม้วนลวดสลิง (Rope Drum) รอก และตะขอ

๑๕.๑) สภาพม้วนลวดสลิง

☒ เรียบร้อย

☐ ไม่เรียบร้อย (ระบุ) .....

๑๕.๒) มีลวดสลิงเหลืออยู่ในม้วนลวดสลิงตลอดเวลาที่ปั่นจั่นทำงานอย่างน้อย ๒ รอบ

☒ เรียบร้อย

☐ ไม่เรียบร้อย (ระบุ) .....

๑๕.๓) อัตราส่วนระหว่างเส้นผ่านศูนย์กลางของรอกกับเส้นผ่านศูนย์กลางของลวดสลิง เว้นแต่อัตราส่วนระหว่างเส้นผ่านศูนย์กลางของรอกหรือล้อใด ๆ กับเส้นผ่านศูนย์กลางของลวดสลิงที่พันตามที่คุณผลิตกำหนด

๑๕.๓.๑) รอกปลายแขนปั่นจั่นไม่น้อยกว่า ๑๘ : ๑ หรืออัตราส่วน ..... ที่ผู้ผลิตกำหนด

☒ เรียบร้อย

☐ ไม่เรียบร้อย (ระบุ) .....

๑๕.๓.๒) รอกของตะขอไม่น้อยกว่า ๑๖ : ๑ หรืออัตราส่วน ..... ที่ผู้ผลิตกำหนด

☒ เรียบร้อย

☐ ไม่เรียบร้อย (ระบุ) .....

๑๕.๓.๓) รอกหลังแขนปั่นจั่นไม่น้อยกว่า ๑๕ : ๑ หรืออัตราส่วน ..... ที่ผู้ผลิตกำหนด

☒ เรียบร้อย

☐ ไม่เรียบร้อย (ระบุ) .....

๑๕.๔) สภาพตะขอ

๑๕.๔.๑) การบิดตัวของตะขอ

☒ เรียบร้อย

☐ ไม่เรียบร้อย (ระบุ) .....

๑๕.๔.๒) การถ่างออกของปากตะขอ ต้องน้อยกว่าร้อยละ ๕

☒ เรียบร้อย

☐ ไม่เรียบร้อย (ระบุ) .....

๑๕.๔.๓) การสึกหรอที่ท้องตะขอ ต้องน้อยกว่าร้อยละ ๑๐

☒ เรียบร้อย

☐ ไม่เรียบร้อย (ระบุ) .....

๑๕.๔.๔) ไม่มีส่วนหนึ่งส่วนใดของตะขอแตกหรือร้าว

☒ เรียบร้อย

☐ ไม่เรียบร้อย (ระบุ) .....

๑๕.๔.๕) ไม่มีการเสีรูปทรงหรือสึกหรอของหัวตะขอ

☒ เรียบร้อย

☐ ไม่เรียบร้อย (ระบุ) .....

๑๕.๔.๖) มีชุดล็อกป้องกันลวดสลิงหลุดจากตะขอ (Safety Latch)

☒ เรียบร้อย

☐ ไม่เรียบร้อย (ระบุ) .....

๑๖) ลวดสลิงเคลื่อนที่ (Running Ropes)

๑๖.๑) ขนาดเส้นผ่านศูนย์กลาง Main Hoist 16.1, 16.2 mm. / Boom 19.9, 20.0 mm. .... ค่าความปลอดภัยต้องไม่น้อยกว่า ๕ (Safety Factor) เท่ากับ ..... >5 ..... อายุการใช้งาน ..... เดือน/ปี

๑๖.๒) ในหนึ่งช่วงเกลียว (Rope Lay) เส้นลวดขนาดน้อยกว่า ๑ เส้น ในเส้นเกลียวเดียวกัน (Strand) หรือน้อยกว่า ๖ เส้น ในหลายเส้นเกลียวรวมกัน

หรือตามที่ผู้ผลิตกำหนด (ระบุ) .....

☒ เรียบร้อย

☐ ไม่เรียบร้อย (ระบุ) .....



๑๗) ลวดสลิงยึดโยง (Standing Ropes) (ไม่ได้ติดตั้งในระบบ)

๑๗.๑) ขนาดเส้นผ่านศูนย์กลาง .....-.....ค่าความปลอดภัยต้องไม่น้อยกว่า ๓.๕ (Safety Factor)  
เท่ากับ .....-.....อายุการใช้งาน .....-.....เดือน/ปี

๑๗.๒) เส้นลวดขาดตรงข้อต่อน้อยกว่า ๒ เส้น ในหนึ่งช่วงเกลียว

หรือตามที่ผู้ผลิตกำหนด (ระบุ) .....

☐ เรียบร้อย

☐ ไม่เรียบร้อย (ระบุ) .....

๑๘) สภาพลวดสลิง

๑๘.๑) ลวดเส้นนอกสึกไปน้อยกว่าหนึ่งในสามของเส้นผ่านศูนย์กลางเดิม

☒ เรียบร้อย

☐ ไม่เรียบร้อย (ระบุ) .....

๑๘.๒) ไม่มีการขมวด ถูกระแทก แตกเกลียวหรือชำรุด

☒ เรียบร้อย

☐ ไม่เรียบร้อย (ระบุ) .....

๑๘.๓) เส้นผ่านศูนย์กลางเล็กลงไม่เกินร้อยละ ๕ ของเส้นผ่านศูนย์กลางที่ระบุ (Nominal Diameter)

☒ เรียบร้อย

☐ ไม่เรียบร้อย (ระบุ) .....

๑๘.๔) ไม่ถูกความร้อนทำลายหรือเป็นสนิมมากจนเห็นชัดเจน

☒ เรียบร้อย

☐ ไม่เรียบร้อย (ระบุ) .....

๑๘.๕) ไม่ถูกกัดกร่อนชำรุดมากจนเห็นได้ชัดเจน

☒ เรียบร้อย

☐ ไม่เรียบร้อย (ระบุ) .....

๑๙) อุปกรณ์ป้องกันการชนหรือกันกระแทกที่ปลายทั้งสองข้างของราง (ไม่ได้ติดตั้งในระบบ)

☐ เรียบร้อย

☐ ไม่เรียบร้อย (ระบุ) .....

๒๐) กรณีที่นายจ้างให้ลูกจ้างขึ้นไปทำงานบนปั้นจั่นหรืออุปกรณ์อื่นของปั้นจั่นที่มีความสูงเกิน ๒ เมตร ต้องมีบันได พร้อมราวจับและโครงโลหะกันตก หรือจัดให้มีอุปกรณ์อื่นใดที่มีความเหมาะสม

☒ เรียบร้อย

☐ ไม่เรียบร้อย (ระบุ) .....

๒๑) การจัดทำพื้นชนิดกันลื่นราวกันตก และแผงกันดกระดืบพื้น (ชนิดที่ต้องจัดทำพื้นและทางเดิน)

☒ เรียบร้อย

☐ ไม่เรียบร้อย (ระบุ) .....

๒๒) สัญญาณเสียงและแสงไฟเตือนตลอดเวลาที่ปั้นจั่นทำงานโดยติดตั้งไว้ให้เห็นและได้ยินชัดเจน

☒ เรียบร้อย

☐ ไม่เรียบร้อย (ระบุ) .....

๒๓) มีป้ายบอกพิกัดน้ำหนักยกไว้ที่ปั้นจั่น และรอกของตะขอ (Hook Block)

☒ เรียบร้อย

☐ ไม่เรียบร้อย (ระบุ) .....

๒๔) ตารางแสดงพิกัดน้ำหนักยกสิ่งของ (Load Chart) ติดไว้ในบริเวณที่ผู้บังคับปั้นจั่นเห็นได้ชัดเจน

☒ เรียบร้อย

☐ ไม่เรียบร้อย (ระบุ) .....

๒๕) รูปภาพหรือคู่มือการใช้สัญญาณมือในการสื่อสารระหว่างผู้ปฏิบัติงานเกี่ยวกับปั้นจั่น ติดไว้ที่จุดหรือตำแหน่งที่ลูกจ้างผู้ปฏิบัติงานเห็นชัดเจน

☒ เรียบร้อย

☐ ไม่เรียบร้อย (ระบุ) .....

๒๖) เครื่องดับเพลิงพร้อมใช้งานได้ที่ห้องบังคับขึ้นจั่น หรือตำแหน่งที่สามารถใช้งานได้สะดวก

☒ เรียบร้อย

☐ ไม่เรียบร้อย (ระบุ) .....

๒๗) อุปกรณ์หรือเครื่องมือที่ใช้ในการทดสอบ

น้ำหนักที่ใช้ทดสอบการยก ระบุ ..... Actual weight ..... น้ำหนัก ..... 3.6 ..... ตัน

เครื่องมือวัด ระบุ ..... เวอร์เนียคาลิเปอร์, คลับเมตร ..... วิธีการตรวจสอบแนวเชือก ระบุ ..... ตรวจสอบด้วยสายตา

อื่น ๆ ระบุ ..... เกจวัดร่อง, แลเซอร์วัดระยะ .....

๒๘) การทดสอบการรับน้ำหนักของขึ้นจั่นในครั้งนี้เป็นการทดสอบในกรณี (น้ำหนักที่ใช้ทดสอบการยกอาจใช้การทดสอบด้วยน้ำหนักจริงหรือทดสอบด้วยน้ำหนักจำลอง (Load simulation))

๒๘.๑) ขึ้นจั่นใหม่ (หลังการติดตั้งแล้วเสร็จ ก่อนการใช้งาน)

ผลการทดสอบการรับน้ำหนัก ของพิกัดน้ำหนักยกอย่างปลอดภัย (Safe Working Load)

☐ ก) ขนาดพิกัดน้ำหนักยกอย่างปลอดภัยตามที่ผู้ผลิตหรือวิศวกรกำหนดไม่เกิน ๒๐ ตัน

ให้ทดสอบการรับน้ำหนักที่ ๑ - ๑.๒๕ เท่า

☐ ผ่าน

☐ ไม่ผ่าน (ระบุ) .....

☐ ข) ขนาดพิกัดน้ำหนักยกอย่างปลอดภัยตามที่ผู้ผลิตหรือวิศวกรกำหนดมากกว่า ๒๐ ตัน

แต่ไม่เกิน ๕๐ ตัน ให้ทดสอบการรับน้ำหนักเพิ่มอีก ๕ ตัน จากพิกัดน้ำหนักยกอย่างปลอดภัย

☐ ผ่าน

☐ ไม่ผ่าน (ระบุ) .....

☐ ค) ขนาดพิกัดน้ำหนักยกอย่างปลอดภัยตามที่ผู้ผลิตหรือวิศวกรกำหนดมากกว่า ๕๐ ตัน ขึ้นไป

ให้ทดสอบการรับน้ำหนักที่ ๑.๑ เท่า

☐ ผ่าน

☐ ไม่ผ่าน (ระบุ) .....

☐ ง) ขนาดพิกัดน้ำหนักยกอย่างปลอดภัยสูงสุดตามที่ผู้ผลิตหรือวิศวกรกำหนดสำหรับขึ้นจั่นหอย ให้

ทดสอบการรับน้ำหนักที่ ๑ เท่า ของพิกัดน้ำหนักยกสูงสุดและต่ำสุดตามตารางแสดงพิกัดน้ำหนักยก (Load chart)

แต่ต้องไม่เกินขนาดพิกัดน้ำหนักยกอย่างปลอดภัย (Safety Working Load) ตามที่ผู้ผลิตหรือวิศวกรกำหนด

☐ ผ่าน

☐ ไม่ผ่าน (ระบุ) .....

๒๘.๒) ขึ้นจั่นที่ใช้งานแล้ว

๒๘.๒.๑) ผลการทดสอบการรับน้ำหนักที่ ๑.๒๕ เท่า ของน้ำหนักที่ใช้งานจริงสูงสุด โดยไม่เกิน

ขนาดพิกัดน้ำหนักยกอย่างปลอดภัย (Safe Working Load) ตามที่ผู้ผลิตหรือวิศวกรกำหนด

☐ ตามวาระทุก ..... เดือน/ปี

☐ ผ่าน

☐ ไม่ผ่าน

☐ หลังการติดตั้งเสร็จ (กรณีย้ายที่ตั้งใหม่)

☐ ผ่าน

☐ ไม่ผ่าน

☐ หยุดการใช้งานตั้งแต่ ๖ เดือนขึ้นไป

☐ ผ่าน

☐ ไม่ผ่าน

☐ หลังการซ่อมแซมที่มีผลต่อความปลอดภัย

☐ ผ่าน

☐ ไม่ผ่าน

☐ หลังการเปลี่ยนแปลงโครงสร้าง

☐ ผ่าน

☐ ไม่ผ่าน

๒๘.๒.๒) กรณีปั้นจั่นห้อยสูง ผลการทดสอบการรับน้ำหนักที่ ๑ - ๑.๒๕ เท่า ของน้ำหนักที่ใช้งานจริง สูงสุด แต่ต้องไม่เกินตามตารางแสดงพิกัดน้ำหนักยก (Load chart) ตามที่ผู้ผลิตหรือวิศวกรกำหนด

- |                                                                    |                                          |                                  |
|--------------------------------------------------------------------|------------------------------------------|----------------------------------|
| <input type="checkbox"/> ตามวาระทุก..... เดือน/ปี                  | <input type="checkbox"/> ผ่าน            | <input type="checkbox"/> ไม่ผ่าน |
| <input type="checkbox"/> หลังการติดตั้งเสร็จ (กรณีย้ายที่ตั้งใหม่) | <input type="checkbox"/> ผ่าน            | <input type="checkbox"/> ไม่ผ่าน |
| <input type="checkbox"/> หยุดการใช้งานตั้งแต่ ๖ เดือนขึ้นไป        | <input type="checkbox"/> ผ่าน            | <input type="checkbox"/> ไม่ผ่าน |
| <input type="checkbox"/> หลังการซ่อมแซมที่มีผลต่อความปลอดภัย       | <input type="checkbox"/> ผ่าน            | <input type="checkbox"/> ไม่ผ่าน |
| <input checked="" type="checkbox"/> หลังการเปลี่ยนแปลงโครงสร้าง    | <input checked="" type="checkbox"/> ผ่าน | <input type="checkbox"/> ไม่ผ่าน |

หรือการเพิ่มหรือลดความสูง

๒๙) น้ำหนักยกที่อนุญาตให้ใช้งาน

๒๙.๑) น้ำหนักยกที่อนุญาตให้ใช้งาน .....3.66.....ตัน (ไม่เกินขนาดพิกัดน้ำหนักยกอย่างปลอดภัย)

๒๙.๒) กรณีปั้นจั่นห้อยสูงพิกัดน้ำหนักยกที่อนุญาตให้ใช้งาน

(ต้องไม่เกินตามตารางแสดงพิกัดน้ำหนักยก (Load Chart))

- น้ำหนักยกที่อนุญาตให้ใช้งาน .....3.66 @ 2 Part of line.....ตัน ที่ระยะ 40 เมตร @ Boom 50 m...
- น้ำหนักยกที่อนุญาตให้ใช้งาน .....ตัน ที่ระยะ .....
- น้ำหนักยกที่อนุญาตให้ใช้งาน .....ตัน ที่ระยะ .....
- น้ำหนักยกที่อนุญาตให้ใช้งาน .....ตัน ที่ระยะ .....

๓๐) กรณีมีรายการทดสอบเพิ่มเติมตามรายละเอียดคุณลักษณะและคู่มือการใช้งานที่ผู้ผลิตหรือวิศวกรกำหนด (สามารถแนบเอกสารเพิ่มเติม).....

#### รายการเพิ่มเติมกรณีตรวจสอบ ทดสอบ หรือแก้ไข ปรับแต่ง สิ่งชำรุดบกพร่อง

1.การปฏิบัติตามคู่มือการใช้งาน และการดูแลรักษาเครื่องจักรอย่างสม่ำเสมอ เพื่อความปลอดภัย
2.การตรวจสอบด้วยวิธี NDT โครงสร้าง เพิ่มเติม เพื่อความปลอดภัย
3. ให้เพิ่มความถี่ในการตรวจสอบพบสลิงบูมเพื่อความปลอดภัย
4.ให้ติดตั้งระบบ ล่อฟ้า และ ระบบ กราวด์ เพื่อความปลอดภัย
5.ให้ตรวจสอบแนวเชื่อมชุด Wall-Tie Beams เป็นประจำเพื่อความปลอดภัย

หมายเหตุ

๑. กรณีข้อใดที่ไม่เกี่ยวข้องกับการตรวจสอบและทดสอบความปลอดภัยของปั้นจั่น ไม่ต้องดำเนินการทำเครื่องหมาย หรือลงรายละเอียดในหัวข้อดังกล่าว

๒. การตรวจสอบและทดสอบความปลอดภัยของปั้นจั่นต้องมีภาพถ่ายของวิศวกรขณะทดสอบ สำเนาใบอนุญาตประกอบวิชาชีพวิศวกรรมควบคุม และสำเนาผู้ขึ้นทะเบียนมาตรา ๕ หรือผู้ได้รับอนุญาตมาตรา ๑๑ แล้วแต่กรณี พร้อมทั้งเก็บไว้เป็นหลักฐานให้พนักงานตรวจสอบความปลอดภัยตรวจสอบได้

### คำชี้แจงรายการทดสอบส่วนประกอบและอุปกรณ์สำหรับปั้นจั่น

“วิศวกรต้องคำนวณหาขนาดพิกัดน้ำหนักยกอย่างปลอดภัยของปั้นจั่นแต่ละชนิด

“วิศวกรต้องคำนวณทางวิศวกรรมพร้อมกับการทดสอบ กรณีมีการดัดแปลงส่วนที่เกี่ยวข้องกับโครงสร้างที่มีผลต่อการรับน้ำหนักหรือรับแรงของปั้นจั่นขณะยก

“โครงสร้างหลักหมายถึง ชิ้นส่วนที่รับน้ำหนัก หรือรับแรงของปั้นจั่นขณะยก เช่น คาน เสา เพลลา ล้อ รางเลื่อน แขนต่อ ข้อต่อทุกจุด สลักเกลียวยึด และแนวเชื่อม เป็นต้น

“ต้องมีเอกสารการรับรองการติดตั้งปั้นจั่นบนฐานที่มั่นคงโดยผู้ได้รับใบอนุญาตประกอบวิชาชีพวิศวกรรมควบคุม สาขาโยธา ตามพระราชบัญญัติวิศวกร พ.ศ. ๒๕๔๒

“ให้มีการทดสอบความแม่นยำที่เกี่ยวข้องกับสิ่งต่อไปนี้ ทิศทาง ระยะ ความเร็ว รัศมี มุมยก

“Limit switch ที่ใช้ทำการยกขึ้นสูงสุด-ลดลงต่ำสุด, ชุดรางเลื่อนซ้ายสุด-ขวาสุด, ชุดรางเลื่อนหน้าสุด-หลังสุด กรณีปั้นจั่นหอยสูงแขนเลื่อนไกลสุด-ใกล้สุด, มุมกวาดซ้ายสุด-ขวาสุด

“น้ำหนักที่ใช้ทดสอบการยกอาจใช้การทดสอบด้วยน้ำหนักจริง หรือทดสอบด้วยน้ำหนักจำลอง เช่น Load Cell หรือ Dynamometer เป็นต้น

เครื่องมือที่ใช้วัดขนาดและเส้นผ่านศูนย์กลางของลวดสลิง สลักเกลียว ตะขอและอื่นๆ เช่น เวอร์เนียสคาลิปเปอร์ หรือเครื่องมืออื่นที่มีความละเอียดในการวัดไม่น้อยกว่า ๐.๑ มิลลิเมตร

การตรวจสอบแนวเชื่อมโดยใช้คุณสมบัติของวิศวกรผู้ทดสอบ เช่น การตรวจสอบด้วยสายตา การใช้สารแทรกซึม ผงแม่เหล็ก (Magnetic Particle Inspection) คลื่นเสียง รังสี เป็นต้น ตามสภาพและความจำเป็นของชิ้นงานอื่นๆ ให้วิศวกรผู้ทดสอบ ระบุอุปกรณ์หรือเครื่องมือที่ใช้ในการทดสอบนอกเหนือจากที่กล่าวมาแล้ว

“กรณีปั้นจั่นที่ใช้งานแล้วให้ทดสอบการรับน้ำหนักที่ ๑.๒๕ เท่า ของน้ำหนักที่ใช้งานจริงสูงสุด โดยไม่เกินพิกัดน้ำหนักยกอย่างปลอดภัยที่ผู้ผลิตออกแบบไว้ เช่น

**ตัวอย่างที่ ๑** ปั้นจั่นที่ผู้ผลิตออกแบบไว้ ๑๐ ตัน ใช้งานจริงสูงสุด ๖ ตัน จะต้องทดสอบที่ ๖ x ๑.๒๕ จะเท่ากับ ๗.๕ ตัน ต้องทดสอบการรับน้ำหนักที่ ๗.๕ ตัน

**ตัวอย่างที่ ๒** ปั้นจั่นที่ผู้ผลิตออกแบบไว้ ๑๐ ตัน ใช้งานจริงสูงสุด ๕ ตัน จะต้องทดสอบที่ ๕ x ๑.๒๕ จะเท่ากับ ๑๑.๒๕ ตัน แต่เนื่องจากเกินกว่าน้ำหนักที่ผู้ผลิตออกแบบไว้ ดังนั้น ต้องทดสอบการรับน้ำหนักที่ ๑๐ ตัน

**เรียบร้อย** หมายถึง มี ถูกต้อง ครบถ้วน ใช้งานได้จริง

**ไม่เรียบร้อย** หมายถึง ไม่มี ไม่ถูกต้อง ไม่ครบถ้วน ใช้งานไม่ได้ หรือไม่พร้อมใช้งาน

หมายเหตุ วิศวกรผู้ลงนามจะต้องกรอกข้อมูลรายละเอียดไว้ในแบบให้เรียบร้อยและครบถ้วนที่สุด ด้วยความถูกต้องเที่ยงตรง โดยความรับผิดชอบในความปลอดภัยของส่วนรวมตามจรรยาบรรณและมารยาทอันดีในการประกอบวิชาชีพวิศวกรรม

ข้าพเจ้าขอรับรองว่าในการตรวจสอบและทดสอบความปลอดภัยในการใช้ปั้นจั่นครั้งนี้ วิศวกรได้ดำเนินการตรวจสอบและทดสอบปั้นจั่น ตามรายละเอียดคุณลักษณะและคู่มือการใช้งานที่ผู้ผลิตหรือวิศวกรกำหนดและนายจ้างได้ดำเนินการการซ่อมแซมแก้ไขและปรับปรุงกรณีพบข้อบกพร่องให้เป็นไปตามมาตรฐานที่กำหนดตามหลักวิชาการทางวิศวกรรมและตามรายละเอียดคุณลักษณะและคู่มือที่ผู้ผลิตกำหนดหรือวิศวกรกำหนดเป็นที่เรียบร้อยแล้ว จึงลงลายมือชื่อร่วมกันไว้เป็นหลักฐานสำคัญ ดังนี้

ตามข้อ ๔ (๒) ลงชื่อ ..... วันที่ 2 พฤษภาคม 2567

(นายรณภูมิ ปะนามะเส)

บุคคลซึ่งได้รับใบอนุญาตตามมาตรา ๑๑ /หรือผู้กระทำการแทน



ลงชื่อ ..... วันที่ 2 พฤษภาคม 2567

(นายรณภูมิ ปะนามะเส)

บุคลากรของนิติบุคคลตามข้อ ๔ (๒) ซึ่งเป็นวิศวกร  
และได้รับใบอนุญาตประกอบวิชาชีพวิศวกรรมควบคุม เป็นผู้ทดสอบ

ลงชื่อ ..... วันที่ 2 พฤษภาคม 2567

(.....นายศุภชัย หอมหวล.....)

นายจ้างของสถานประกอบกิจการ/ผู้กระทำการแทน

หมายเหตุ : การรับรองตามแบบการทดสอบปั้นจั่นนี้ เป็นการลงลายมือชื่อสำหรับการตรวจสอบและทดสอบ  
ของวิศวกรเท่านั้น แต่ไม่ได้เป็นการตรวจรับรองงานตามกฎหมายว่าด้วยวิศวกร



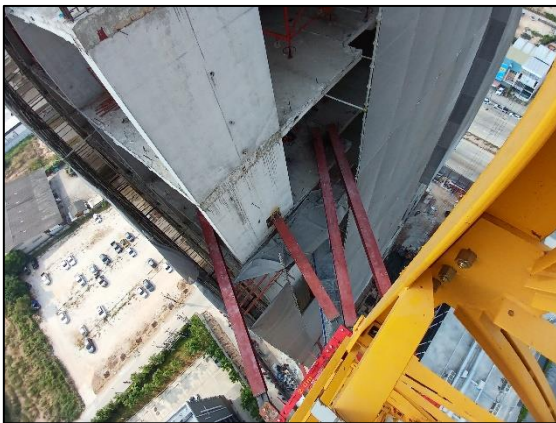
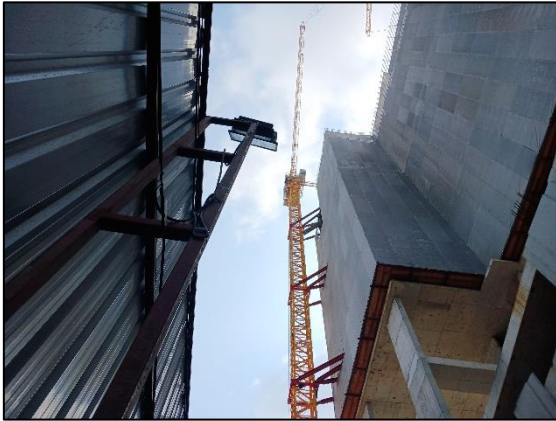

## LOAD TEST

TEST WEIGHT	Boom Length (Meter)	Working Radius (Meter)	Angle (Degree)	Load (Tons.)
Main Hoist	50	40	35	3.66
Load at 100 %		Holding Time 15 min		







CRANE TYPE	TOWER CRANE	วันที่ตรวจสอบ : 2 พฤษภาคม 2567
CRANE NO.	NO.TC 1	วันที่ตรวจสอบครั้งต่อไป : 2 สิงหาคม 2567
MODEL NO.	QTP160	
SER.NO	22-030131-001	
CAPACITY	12 TONS.	นายรณภูมิ ปะนามะเส (วิศวกรผู้ทดสอบ)



**QTP160起重特性表**

起重臂		最大起重重量		臂 长											
幅度/m		t	m	18	20	23	25	28	30	35	40	45	50	55	
55m	II	6.00	5.3-34	6.00	6.00	6.00	6.00	6.00	6.00	5.70	4.50	3.50	2.80	2.20	
	IV	-	-	-	-	-	-	-	-	-	-	-	-	-	
50m	II	6.00	4.9-34	6.00	6.00	6.00	6.00	6.00	6.00	5.70	4.50	3.70	3.00		
	IV	12.00	4.9-21	12.00	12.00	10.5	9.40	7.90	7.10	5.50	4.30	3.50	2.80		
45m	II	6.00	4.4-35	6.00	6.00	6.00	6.00	6.00	6.00	6.00	4.80	3.90			
	IV	12.00	4.4-22	12.00	12.00	10.90	9.70	8.20	7.40	5.80	4.60	3.70			
40m	II	6.00	4.0-35	6.00	6.00	6.00	6.00	6.00	6.00	6.00	4.90				
	IV	12.00	4.0-22	12.00	12.00	10.90	9.80	8.30	7.50	5.80	4.70				
35m	II	6.00	3.5-35	6.00	6.00	6.00	6.00	6.00	6.00	6.00					
	IV	12.00	3.5-22	12.00	12.00	11.00	9.90	8.40	7.60	6.00					
30m	II	6.00	3.1-30	6.00	6.00	6.00	6.00	6.00	6.00						
	IV	12.00	3.1-22	12.00	12.00	11.20	10.00	8.60	7.80						



แบบ กภ.บุญ  
นิติบุคคล

กรมสวัสดิการและคุ้มครองแรงงาน  
ใบอนุญาต  
เป็นนิติบุคคลผู้ให้บริการทดสอบปั้นจั่น

ใบอนุญาตเลขที่ ๐๖๐๒-๐๓-๒๕๖๕-๐๐๓๐

อนุญาตให้ บริษัท มาร์เวล โกลบอล เอ็นจิเนียริง จำกัด.....  
เลขทะเบียนนิติบุคคล ๐๑๓๕๕๖๑๐๒๗๑๙๐.....  
ตั้งอยู่เลขที่ ๕๙/๒๗๗ หมู่ที่ ๖ ตำบลบางเมือง อำเภอเมืองสมุทรปราการ จังหวัดสมุทรปราการ.....  
เป็นนิติบุคคลผู้ให้บริการด้านความปลอดภัย อาชีวอนามัย และสภาพแวดล้อมในการทำงานตามกฎหมายว่าด้วยกฎกระทรวง  
กำหนดมาตรฐานในการบริหาร จัดการ และดำเนินการด้านความปลอดภัย อาชีวอนามัย และสภาพแวดล้อม  
ในการทำงานเกี่ยวกับเครื่องจักร ปั้นจั่น และหม้อน้ำ พ.ศ. ๒๕๖๔ เรื่อง การทดสอบปั้นจั่น ทั้งนี้ สามารถดำเนินการ  
ได้เฉพาะงานตามประเภทและขนาดตามกฎหมายว่าด้วยวิศวกร ประกอบกับกฎกระทรวงการขึ้นทะเบียน และการอนุญาต  
ให้บริการเพื่อส่งเสริมความปลอดภัย อาชีวอนามัย และสภาพแวดล้อมในการทำงาน พ.ศ. ๒๕๖๔ แห่งพระราชบัญญัติ  
ความปลอดภัย อาชีวอนามัย และสภาพแวดล้อมในการทำงาน พ.ศ. ๒๕๕๔ โดยมีบุคลากร จำนวน ๑ ราย ดังรายชื่อ  
แนบท้ายใบอนุญาตนี้

ทั้งนี้ ตั้งแต่วันที่ ๑๗ มีนาคม พ.ศ. ๒๕๖๕ ถึงวันที่ ๑๖ มีนาคม พ.ศ. ๒๕๖๘

ให้ไว้ ณ วันที่ ๑๗ มีนาคม พ.ศ. ๒๕๖๕



(นายสมพจน์ กวางแก้ว)

รองอธิบดี ปฏิบัติราชการแทน

อธิบดีกรมสวัสดิการและคุ้มครองแรงงาน



รายงานการทดสอบการติดตั้งปั้นจั่นเมื่อติดตั้งเสร็จ ปั้นจั่นที่มีการหยุดใช้งาน  
และส่วนประกอบและอุปกรณ์ของปั้นจั่นชนิดอยู่กับที่

**บริษัท สยาม มัลติ คอน จำกัด**

**TOWER CRANE NO : TC 2 (Site The Hampton Rayong)**

**MODEL : QTP160 SER.NO : 21-030131-002 CAP : 12.0 TONS.**

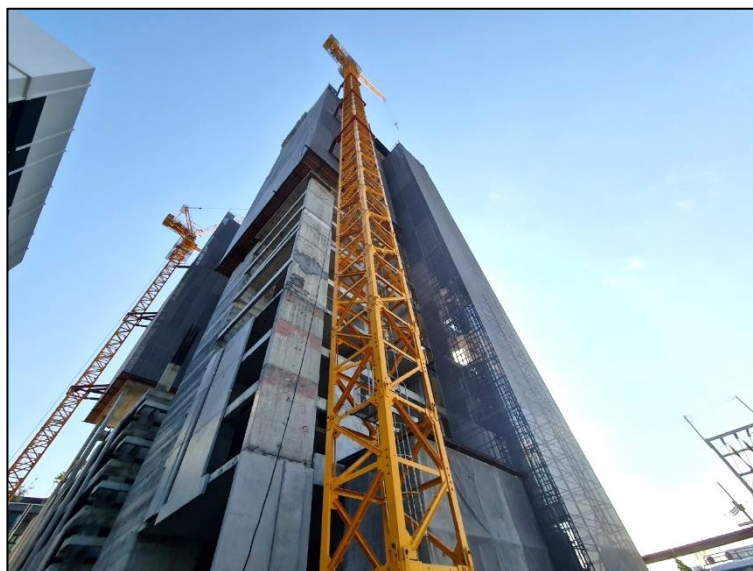

**วันที่ตรวจสอบ 24 เมษายน 2567**

**ตรวจสอบครั้งต่อไป 24 กรกฎาคม 2567**



**บริษัทมาร์เวล โกลบอล เอ็นจิเนียริง จำกัด**

**MARVEL GLOBAL ENGINEERING CO., LTD.**

**TEL.099 419 1639, 086 251 2549, 064 329 4914**

รายงานการทดสอบการติดตั้งปั้นจั่นเมื่อติดตั้งเสร็จ บันจั่นที่มีการหยุดใช้งาน  
และส่วนประกอบและอุปกรณ์ของบันจั่นชนิดอยู่กับที่

๑. การทดสอบกรณี

☐ (๑) การทดสอบตามข้อ ๕๖

☐ บันจั่นที่มีการติดตั้งแล้วเสร็จ

☐ กรณีปั้นจั่นใหม่หลังการติดตั้งแล้วเสร็จ ก่อนการใช้งาน

☐ กรณีปั้นจั่นที่ใช้งานแต่มีการเปลี่ยนแปลงโครงสร้าง หรือการเพิ่มหรือลดความสูง

☐ บันจั่นหยุดการใช้งานตั้งแต่ ๖ เดือนขึ้นไป ก่อนนำมาใช้งานใหม่

บันจั่นที่ใช้สำหรับประเภทการทำงาน

☐ ประเภทอุตสาหกรรม ตั้งแต่ ๑ ตันขึ้นไป

ขนาดพิกัดน้ำหนักยกปลอดภัยตามที่ผู้ผลิตหรือวิศวกรกำหนด ขนาด.....ตัน

☐ ประเภทก่อสร้าง ทุกขนาด

ขนาดพิกัดน้ำหนักยกปลอดภัยตามที่ผู้ผลิตหรือวิศวกรกำหนด ขนาด.....ตัน

☐ ประเภทอื่น ๆ ระบุ .....ตั้งแต่ ๑ ตันขึ้นไป

ขนาดพิกัดน้ำหนักยกปลอดภัยตามที่ผู้ผลิตหรือวิศวกรกำหนด ขนาด.....ตัน

☒ (๒) การทดสอบส่วนประกอบและอุปกรณ์ของบันจั่นตามข้อ ๕๘

(๒.๑) ประเภท ☐ อุตสาหกรรม ☐ อื่น ๆ ระบุ .....

การทดสอบครั้งนี้เป็นรอบที่ ☐ ๑ ☐ ๒ ☐ ๓ ☐ ๔ ☐ อื่น ๆ .....

การทดสอบครั้งล่าสุดเมื่อวันที่ .....

☐ ขนาดพิกัดน้ำหนักยกปลอดภัยตามที่ผู้ผลิตหรือวิศวกรกำหนดตั้งแต่ ๑ ตัน

แต่ไม่เกิน ๓ ตัน ทดสอบอย่างน้อยปีละ ๑ ครั้ง

☐ ขนาดพิกัดน้ำหนักยกปลอดภัยตามที่ผู้ผลิตหรือวิศวกรกำหนดมากกว่า ๓ ตัน แต่ไม่เกิน

๕๐ ตัน ทดสอบอย่างน้อย ๖ เดือน ต่อ ๑ ครั้ง

☐ ขนาดพิกัดน้ำหนักยกปลอดภัยตามที่ผู้ผลิตหรือวิศวกรกำหนดมากกว่า ๕๐ ตันขึ้นไป

ทดสอบอย่างน้อย ๓ เดือน ต่อ ๑ ครั้ง

(๒.๒) ประเภทก่อสร้าง

การทดสอบครั้งนี้เป็นรอบที่ ☐ ๑ ☐ ๒ ☐ ๓ ☐ ๔ ☒ อื่น ๆ .....

การทดสอบครั้งล่าสุดเมื่อวันที่ .....

☐ ขนาดพิกัดน้ำหนักยกปลอดภัยตามที่ผู้ผลิตหรือวิศวกรกำหนดไม่เกิน ๓ ตัน ทดสอบ

อย่างน้อย ๖ เดือน ต่อ ๑ ครั้ง

☒ ขนาดพิกัดน้ำหนักยกปลอดภัยตามที่ผู้ผลิตหรือวิศวกรกำหนดมากกว่า ๓ ตันขึ้นไป

ทดสอบอย่างน้อย ๓ เดือน ต่อ ๑ ครั้ง



## ๒. ผู้ทำการทดสอบ ได้ดำเนินการทดสอบส่วนประกอบและอุปกรณ์ของปั้นจั่น

ชื่อสถานประกอบการ ..... บริษัท สยาม มัลติ คอน จำกัด .....  
เลขทะเบียนนิติบุคคล ..... 0 10555 4148 28 9 .....  
ประกอบกิจการ ..... ก่อสร้าง .....  
ชื่อนายจ้าง/ผู้กระทำการแทน .....  
สถานประกอบกิจการตั้งอยู่เลขที่ ..... 204/13-15 ซอย ..... สุขุมวิท 77 (อ่อนนุช 1) ถนน ..... สุขุมวิท .....  
แขวง/ตำบล ..... พระโขนงเหนือ ..... เขต/อำเภอ ..... วัฒนา .....  
จังหวัด ..... กรุงเทพมหานคร ..... 10260 ..... โทรศัพท์ ..... 02-029-1555 .....  
สถานประกอบกิจการมีปั้นจั่นจำนวน ..... เครื่อง ..... ปั้นจั่นเครื่องที่ทดสอบ เป็นเครื่องที่ .....  
ทำการทดสอบเมื่อวันที่ ..... 24 เมษายน 2567 ..... ขณะทดสอบปั้นจั่นใช้งานอยู่ที่ ..... Site The Hampton Rayong .....

### ชื่อ-สกุล ของผู้บังคับปั้นจั่น

(๑) ..... ตามเอกสารแนบ ..... ☒ ผ่านการอบรม (มีหลักฐานแสดง) ..... ☐ ไม่ผ่านการอบรม .....  
(๒) ..... ☐ ผ่านการอบรม (มีหลักฐานแสดง) ..... ☐ ไม่ผ่านการอบรม .....

### ชื่อ-สกุล ของผู้ให้สัญญาณแก่ผู้บังคับปั้นจั่น

(๑) ..... ตามเอกสารแนบ ..... ☒ ผ่านการอบรม (มีหลักฐานแสดง) ..... ☐ ไม่ผ่านการอบรม .....  
(๒) ..... ☐ ผ่านการอบรม (มีหลักฐานแสดง) ..... ☐ ไม่ผ่านการอบรม .....

### ชื่อ-สกุล ของผู้ยึดเกาะวัสดุ

(๑) ..... ตามเอกสารแนบ ..... ☒ ผ่านการอบรม (มีหลักฐานแสดง) ..... ☐ ไม่ผ่านการอบรม .....  
(๒) ..... ☐ ผ่านการอบรม (มีหลักฐานแสดง) ..... ☐ ไม่ผ่านการอบรม .....

### ชื่อ-สกุล ของผู้ควบคุมการใช้ปั้นจั่น

(๑) ..... ตามเอกสารแนบ ..... ☒ ผ่านการอบรม (มีหลักฐานแสดง) ..... ☐ ไม่ผ่านการอบรม .....  
(๒) ..... ☐ ผ่านการอบรม (มีหลักฐานแสดง) ..... ☐ ไม่ผ่านการอบรม .....

## ๓. ข้อมูลของผู้ผลิต ผู้สร้าง หรือผู้คำนวณออกแบบปั้นจั่น

โดย : ☒ ชื่อผู้ผลิต/ผู้สร้าง ..... Guangxi Construction Engineering Group .....  
☐ ชื่อวิศวกรผู้คำนวณออกแบบ (กรณีไม่ได้มาจากผู้ผลิต) .....  
เลขที่ใบอนุญาตประกอบวิชาชีพวิศวกรรมควบคุม .....  
ชื่อ ..... NIU TOU PAI .....  
ประเทศ ..... CHINA ..... ปีที่ผลิต ..... 2021 ..... หมายเลขเครื่อง ..... SN.: 21-030131-002 .....  
รุ่น ..... QTP160 ..... ขนาดเครื่องต้นกำลัง ..... 103 KW ..... กิโลวัตต์/แรงม้า .....  
มาตรฐาน (ถ้ามี) ..... - ..... ผู้นำเข้า/ผู้จำหน่าย (ถ้ามี) ..... - .....  
ที่อยู่ ..... - .....  
โทรศัพท์ ..... - ..... โทรสาร ..... - .....

#### ๔. ข้อมูลของผู้ดำเนินการทดสอบประกอบด้วย

ข้าพเจ้า (นาย/นาง/นางสาว) .....  
หรือนิติบุคคล (ชื่อ) ..... บริษัท มาร์เวล โกลบอล เอ็นจิเนียริง จำกัด  
หมายเลขบัตรประจำตัวประชาชน/เลขทะเบียนนิติบุคคล เลขที่ ..... 0 13556 1027 19 0  
ที่อยู่เลขที่ ..... 59/277 ..... ซอย ..... - ..... ถนน ..... -  
แขวง/ตำบล ..... บางเมือง ..... เขต/อำเภอ ..... เมืองสมุทรปราการ  
จังหวัด ..... สมุทรปราการ 10270 ..... โทรศัพท์ ..... 099-419-1639  
E-mail ..... admin@marvel-eng.com

ผู้ทำการทดสอบมีคุณสมบัติอย่างหนึ่งอย่างใด ดังนี้

☐ (๑) ได้รับอนุญาตประกอบวิชาชีพวิศวกรรมควบคุม ตามกฎหมายว่าด้วยวิศวกร

เลขทะเบียน ..... ระดับ ..... หมดอายุวันที่ .....

และใบสำคัญ (ตามมาตรา ๘) เลขที่ .....

ซึ่งไม่ได้อยู่ระหว่างถูกสั่งพักใช้ใบอนุญาตหรือถูกเพิกถอนใบอนุญาต

☒ (๒) ได้รับอนุญาตประกอบวิชาชีพวิศวกรรมควบคุม ประเภทนิติบุคคล ตามกฎหมายว่าด้วยวิศวกร

เลขทะเบียน ..... 2050/65 ..... หมดอายุวันที่ ..... 9 มกราคม 2568

และใบอนุญาต (ตามมาตรา ๑๑) เลขที่ ..... 0602 03 2565 0030

หมดอายุวันที่ ..... 16 มีนาคม 2568 ..... ซึ่งไม่ได้อยู่ระหว่างถูกสั่งพักใช้ใบอนุญาตหรือถูกเพิกถอนใบอนุญาต

โดยมีบุคลากรที่ได้รับอนุญาตประกอบวิชาชีพวิศวกรรมควบคุม ตามกฎหมายว่าด้วยวิศวกร และไม่ได้อยู่ระหว่าง

ถูกสั่งพักใช้ใบอนุญาตหรือถูกเพิกถอนใบอนุญาต เป็นผู้ทำการทดสอบชื่อ ..... นายธนภูมิ ปะนามะเส

เลขทะเบียน ..... สก.4226 ..... ระดับ ..... สามัญวิศวกร เครื่องกล ..... หมดอายุวันที่ ..... 14 กุมภาพันธ์ 2570

หมายเลขบัตรประจำตัวประชาชน .....

#### ๕. กรณีทดสอบปั้นจั่นชนิดอยู่กับที่ได้ดำเนินการทดสอบตามรายละเอียดคุณลักษณะและคู่มือการใช้งาน

ที่ผู้ผลิตหรือวิศวกรกำหนดและตามรายการ ดังนี้

๑) แบบปั้นจั่น ☒ บันจั่นหอสถู (Tower Crane) ☐ บันจั่นเหนือศีรษะ (Overhead Crane)

☐ บันจั่นขาสถู (Gantry Crane) ☐ อื่น ๆ (ระบุ) .....

#### ๒) ขนาดพิกัดการยก

๒.๑) ขนาดพิกัดน้ำหนักยกอย่างปลอดภัย (Safe Working Load) ☒ ผู้ผลิตกำหนด ☐ วิศวกรกำหนด

☐ บันจั่นขาสถู ..... ตัน ☐ บันจั่นเหนือศีรษะ ..... ตัน

☐ อื่น ๆ (ระบุ) ..... ตัน

๒.๒) ตารางแสดงพิกัดน้ำหนักยก (Load chart) ☒ ผู้ผลิตกำหนด ☐ วิศวกรกำหนด

สำหรับกรณีปั้นจั่นหอสถูให้แนบเอกสารตารางแสดงพิกัดน้ำหนักยก (Load chart) ประกอบด้วย

☒ ที่แขนปั้นจั่นไกลสุด ..... 2.8@Boom 50 m. .... ตัน และที่แขนปั้นจั่นใกล้สุด ..... 12 @Boom 50 m. .... ตัน

☐ ที่มุมมองสามกสุด ..... ตัน และที่มุมมองสามกน้อยที่สุด ..... ตัน

☐ อื่น ๆ ..... ตัน

๓) รายละเอียดคุณลักษณะ (specification) และคู่มือการใช้งานในการประกอบ การติดตั้ง การทดสอบ การใช้ การซ่อมแซม การบำรุงรักษา การตรวจสอบ การรื้อถอนปั้นจั่นหรืออุปกรณ์อื่นของปั้นจั่น

☒ มี โดยผู้ผลิตกำหนด ☐ มี โดยวิศวกรกำหนด ☐ ไม่มี เหตุผล .....

๔) การดัดแปลงแก้ไขส่วนหนึ่งส่วนใดของปั้นจั่น<sup>๒</sup>

☐ มี (ระบุ) ..... ☒ ไม่มี

๕) โครงสร้างปั้นจั่น

๕.๑) สภาพโครงสร้างหลักของปั้นจั่น<sup>๓</sup>

☒ เรียบร้อย ☐ ไม่เรียบร้อย (ระบุ) .....

๕.๒) สภาพรอยเชื่อมต่อ

☒ เรียบร้อย ☐ ไม่เรียบร้อย (ระบุ) .....

๕.๓) สภาพของนอต สลักเกลียวยึด และหมุดย้ำ

☒ เรียบร้อย ☐ ไม่เรียบร้อย (ระบุ) .....

๖) การติดตั้งปั้นจั่นบนฐานที่มั่นคง<sup>๔</sup>

☒ เรียบร้อย ☐ ไม่เรียบร้อย (ระบุ) .....

๗) การติดตั้งน้ำหนักถ่วง (Counterweight) ที่มั่นคง

☒ เรียบร้อย ☐ ไม่เรียบร้อย (ระบุ) .....

๘) ระบบต้นกำลัง (ไม่ได้ติดตั้งในระบบ)

๘.๑) สภาพและความพร้อมของเครื่องยนต์

๘.๑.๑) ระบบหล่อลื่น

☐ เรียบร้อย ☐ ไม่เรียบร้อย (ระบุ) .....

๘.๑.๒) ระบบเชื้อเพลิง

☐ เรียบร้อย ☐ ไม่เรียบร้อย (ระบุ) .....

๘.๑.๓) ระบบระบายความร้อน

☐ เรียบร้อย ☐ ไม่เรียบร้อย (ระบุ) .....

๘.๑.๔) การติดตั้งมั่นคงแข็งแรง

☐ เรียบร้อย ☐ ไม่เรียบร้อย (ระบุ) .....

๘.๑.๕) ที่ครอบปิดหรือฉนวนหุ้มท่อไอเสีย

☐ มี/เรียบร้อย ☐ ไม่มี/มีแต่ไม่เรียบร้อย (ระบุ) .....

๘.๒) มอเตอร์และระบบควบคุมไฟฟ้า

๘.๒.๑) สภาพมอเตอร์ไฟฟ้า

☒ เรียบร้อย ☐ ไม่เรียบร้อย (ระบุ) .....

๘.๒.๒) การติดตั้งมั่นคงแข็งแรง

☒ เรียบร้อย ☐ ไม่เรียบร้อย (ระบุ) .....

- ๘.๒.๓) สภาพแผงหรือสวิตช์ไฟฟ้า รีเลย์ และอุปกรณ์อื่น  
☒ เรียบร้อย ☐ ไม่เรียบร้อย (ระบุ) .....
- ๘.๓) ระบบส่งกำลัง ระบบตัดต่อกำลัง และระบบเบรก
- ๘.๓.๑) สภาพของเพลา ข้อต่อเพลา เฟือง โซ่ และสายพาน  
☒ เรียบร้อย ☐ ไม่เรียบร้อย (ระบุ) .....
- ๘.๓.๒) ระบบคลัตช์  
☒ เรียบร้อย ☐ ไม่เรียบร้อย (ระบุ) .....
- ๘.๓.๓) ระบบเบรก  
☒ เรียบร้อย ☐ ไม่เรียบร้อย (ระบุ) .....
- ๙) ครอบปิดหรือกั้น (Guard) ส่วนที่หมุน ส่วนที่เคลื่อนไหวได้ หรือส่วนที่อาจเป็นอันตราย  
☒ มี/เรียบร้อย ☐ ไม่มี/มีแต่ไม่เรียบร้อย (ระบุ) .....
- ๑๐) ระบบควบคุมการทำงานของปั้นจั่น<sup>๕</sup>
- ๑๐.๑) สภาพของแผงควบคุม  
☒ เรียบร้อย ☐ ไม่เรียบร้อย (ระบุ) .....
- ๑๐.๒) สภาพกลไกที่ใช้ควบคุม  
☒ เรียบร้อย ☐ ไม่เรียบร้อย (ระบุ) .....
- ๑๑) ระบบไฮดรอลิก (Hydraulic) และระบบลม (Pneumatic)
- ๑๑.๑) สภาพของท่อน้ำมันและข้อต่อ  
☒ เรียบร้อย ☐ ไม่เรียบร้อย (ระบุ) .....
- ๑๑.๒) สภาพของท่อลมและข้อต่อ  
☐ เรียบร้อย ☐ ไม่เรียบร้อย (ระบุ) .....
- ๑๒) สวิตช์หยุดการทำงานของปั้นจั่นได้โดยอัตโนมัติ (Limit Switches)<sup>๖</sup>
- ๑๒.๑) การทำงานของตะขอชุดยก (Upper Limit Switches)  
☒ เรียบร้อย ☐ ไม่เรียบร้อย (ระบุ) .....
- ๑๒.๒) การทำงานของชุดรางเลื่อน  
☐ เรียบร้อย ☐ ไม่เรียบร้อย (ระบุ) .....
- ๑๒.๓) มุมแขนปั้นจั่น  
☒ เรียบร้อย ☐ ไม่เรียบร้อย (ระบุ) .....
- ๑๓) การเคลื่อนที่บนรางหรือแขนของปั้นจั่น (ไม่ได้ติดตั้งในระบบ)  
☐ เรียบร้อย ☐ ไม่เรียบร้อย (ระบุ) .....
- ๑๔) การทำงานของชุดควบคุมพิศัดน้ำหนัยก (Overload Limit Switches)  
☒ เรียบร้อย ☐ ไม่เรียบร้อย (ระบุ) .....



## ๑๕) ม้วนลวดสลิง (Rope Drum) รอก และตะขอ

### ๑๕.๑) สภาพม้วนลวดสลิง

☒ เรียบร้อย

☐ ไม่เรียบร้อย (ระบุ) .....

### ๑๕.๒) มีลวดสลิงเหลืออยู่ในม้วนลวดสลิงตลอดเวลาที่ปั่นจั่นทำงานอย่างน้อย ๒ รอบ

☒ เรียบร้อย

☐ ไม่เรียบร้อย (ระบุ) .....

๑๕.๓) อัตราส่วนระหว่างเส้นผ่านศูนย์กลางของรอกกับเส้นผ่านศูนย์กลางของลวดสลิง เว้นแต่อัตราส่วนระหว่างเส้นผ่านศูนย์กลางของรอกหรือล้อใด ๆ กับเส้นผ่านศูนย์กลางของลวดสลิงที่พันตามที่คุณผลิตกำหนด

๑๕.๓.๑) รอกปลายแขนปั่นจั่นไม่น้อยกว่า ๑๘ : ๑ หรืออัตราส่วน ..... ที่ผู้ผลิตกำหนด

☒ เรียบร้อย

☐ ไม่เรียบร้อย (ระบุ) .....

๑๕.๓.๒) รอกของตะขอไม่น้อยกว่า ๑๖ : ๑ หรืออัตราส่วน ..... ที่ผู้ผลิตกำหนด

☒ เรียบร้อย

☐ ไม่เรียบร้อย (ระบุ) .....

๑๕.๓.๓) รอกหลังแขนปั่นจั่นไม่น้อยกว่า ๑๕ : ๑ หรืออัตราส่วน ..... ที่ผู้ผลิตกำหนด

☒ เรียบร้อย

☐ ไม่เรียบร้อย (ระบุ) .....

### ๑๕.๔) สภาพตะขอ

#### ๑๕.๔.๑) การบิดตัวของตะขอ

☒ เรียบร้อย

☐ ไม่เรียบร้อย (ระบุ) .....

#### ๑๕.๔.๒) การถ่างออกของปากตะขอ ต้องน้อยกว่าร้อยละ ๕

☒ เรียบร้อย

☐ ไม่เรียบร้อย (ระบุ) .....

#### ๑๕.๔.๓) การสึกหรอที่ท้องตะขอ ต้องน้อยกว่าร้อยละ ๑๐

☒ เรียบร้อย

☐ ไม่เรียบร้อย (ระบุ) .....

#### ๑๕.๔.๔) ไม่มีส่วนหนึ่งส่วนใดของตะขอแตกหรือร้าว

☒ เรียบร้อย

☐ ไม่เรียบร้อย (ระบุ) .....

#### ๑๕.๔.๕) ไม่มีการเสีรูปทรงหรือสึกหรอของหัวตะขอ

☒ เรียบร้อย

☐ ไม่เรียบร้อย (ระบุ) .....

#### ๑๕.๔.๖) มีชุดล็อกป้องกันลวดสลิงหลุดจากตะขอ (Safety Latch)

☒ เรียบร้อย

☐ ไม่เรียบร้อย (ระบุ) .....

## ๑๖) ลวดสลิงเคลื่อนที่ (Running Ropes)

๑๖.๑) ขนาดเส้นผ่านศูนย์กลาง Mail Hoist 16.3, 16.4 mm./ Boom 19.9, 20.0 mm. .... ค่าความปลอดภัยต้องไม่น้อยกว่า ๕ (Safety Factor) เท่ากับ ..... >5 ..... อายุการใช้งาน ..... เดือน/ปี

๑๖.๒) ในหนึ่งช่วงเกลียว (Rope Lay) เส้นลวดขนาดน้อยกว่า ๑ เส้น ในเส้นเกลียวเดียวกัน (Strand) หรือน้อยกว่า ๖ เส้น ในหลายเส้นเกลียวรวมกัน

หรือตามที่ผู้ผลิตกำหนด (ระบุ) .....

☒ เรียบร้อย

☐ ไม่เรียบร้อย (ระบุ) .....

๑๗) ลวดสลิงยึดโยง (Standing Ropes) (ไม่ได้ติดตั้งในระบบ)

๑๗.๑) ขนาดเส้นผ่านศูนย์กลาง .....-.....ค่าความปลอดภัยต้องไม่น้อยกว่า ๓.๕ (Safety Factor)  
เท่ากับ .....-.....อายุการใช้งาน .....-.....เดือน/ปี

๑๗.๒) เส้นลวดขาดตรงข้อต่อน้อยกว่า ๒ เส้น ในหนึ่งช่วงเกลียว

หรือตามที่ผู้ผลิตกำหนด (ระบุ) .....

☐ เรียบร้อย

☐ ไม่เรียบร้อย (ระบุ) .....

๑๘) สภาพลวดสลิง

๑๘.๑) ลวดเส้นนอกสึกหรอน้อยกว่าหนึ่งในสามของเส้นผ่านศูนย์กลางเดิม

☒ เรียบร้อย

☐ ไม่เรียบร้อย (ระบุ) .....

๑๘.๒) ไม่มีการขมวด ถูกระแทก แตกเกลียวหรือชำรุด

☒ เรียบร้อย

☐ ไม่เรียบร้อย (ระบุ) .....

๑๘.๓) เส้นผ่านศูนย์กลางเล็กลงไม่เกินร้อยละ ๕ ของเส้นผ่านศูนย์กลางที่ระบุ (Nominal Diameter)

☒ เรียบร้อย

☐ ไม่เรียบร้อย (ระบุ) .....

๑๘.๔) ไม่ถูกความร้อนทำลายหรือเป็นสนิมมากจนเห็นชัดเจน

☒ เรียบร้อย

☐ ไม่เรียบร้อย (ระบุ) .....

๑๘.๕) ไม่ถูกกัดกร่อนชำรุดมากจนเห็นได้ชัดเจน

☒ เรียบร้อย

☐ ไม่เรียบร้อย (ระบุ) .....

๑๙) อุปกรณ์ป้องกันการชนหรือกันกระแทกที่ปลายทั้งสองข้างของราง (ไม่ได้ติดตั้งในระบบ)

☐ เรียบร้อย

☐ ไม่เรียบร้อย (ระบุ) .....

๒๐) กรณีที่นายจ้างให้ลูกจ้างขึ้นไปทำงานบนบันไดหรืออุปกรณ์อื่นของบันไดที่มีความสูงเกิน ๒ เมตร ต้องมีบันได พร้อมราวจับและโครงโลหะกันตก หรือจัดให้มีอุปกรณ์อื่นใดที่มีความเหมาะสม

☒ เรียบร้อย

☐ ไม่เรียบร้อย (ระบุ) .....

๒๑) การจัดทำพื้นชนิดกันลื่นราวกันตก และแผงกันดกระดืบพื้น (ชนิดที่ต้องจัดทำพื้นและทางเดิน)

☒ เรียบร้อย

☐ ไม่เรียบร้อย (ระบุ) .....

๒๒) สัญญาณเสียงและแสงไฟเตือนตลอดเวลาที่บันไดทำงานโดยติดตั้งไว้ให้เห็นและได้ยินชัดเจน

☒ เรียบร้อย

☐ ไม่เรียบร้อย (ระบุ) .....

๒๓) มีป้ายบอกพิกัดน้ำหนักยกไว้ที่บันได และรอกของตะขอ (Hook Block)

☒ เรียบร้อย

☐ ไม่เรียบร้อย (ระบุ) .....

๒๔) ตารางแสดงพิกัดน้ำหนักยกของ (Load Chart) ติดไว้ในบริเวณที่ผู้บังคับบันไดเห็นได้ชัดเจน

☒ เรียบร้อย

☐ ไม่เรียบร้อย (ระบุ) .....

๒๕) รูปภาพหรือคู่มือการใช้สัญญาณมือในการสื่อสารระหว่างผู้ปฏิบัติงานเกี่ยวกับบันได ติดไว้ที่จุดหรือตำแหน่งที่ลูกจ้างผู้ปฏิบัติงานเห็นชัดเจน

☒ เรียบร้อย

☐ ไม่เรียบร้อย (ระบุ) .....

๒๖) เครื่องดับเพลิงพร้อมใช้งานได้ที่ห้องบังคับขึ้นจั่น หรือตำแหน่งที่สามารถใช้งานได้สะดวก

☒ เรียบร้อย

☐ ไม่เรียบร้อย (ระบุ) .....

๒๗) อุปกรณ์หรือเครื่องมือที่ใช้ในการทดสอบ

น้ำหนักที่ใช้ทดสอบการยก ระบุ ..... Actual weight ..... น้ำหนัก ..... 3.7 ..... ตัน

เครื่องมือวัด ระบุ ..... เวอร์เนียคาลิเปอร์, คลับเมตร ..... วิธีการตรวจสอบแนวเชือก ระบุ ..... ตรวจสอบด้วยสายตา

อื่น ๆ ระบุ ..... เกจวัดร่อง ..... แลเซอร์วัดระยะ .....

๒๘) การทดสอบการรับน้ำหนักของขึ้นจั่นในครั้งนี้เป็นการทดสอบในกรณี (น้ำหนักที่ใช้ทดสอบการยกอาจใช้การทดสอบด้วยน้ำหนักจริงหรือทดสอบด้วยน้ำหนักจำลอง (Load simulation))

๒๘.๑) ขึ้นจั่นใหม่ (หลังการติดตั้งแล้วเสร็จ ก่อนการใช้งาน)

ผลการทดสอบการรับน้ำหนัก ของพิกัดน้ำหนักยกอย่างปลอดภัย (Safe Working Load)

☐ ก) ขนาดพิกัดน้ำหนักยกอย่างปลอดภัยตามที่ผู้ผลิตหรือวิศวกรกำหนดไม่เกิน ๒๐ ตัน

ให้ทดสอบการรับน้ำหนักที่ ๑ - ๑.๒๕ เท่า

☐ ผ่าน

☐ ไม่ผ่าน (ระบุ) .....

☐ ข) ขนาดพิกัดน้ำหนักยกอย่างปลอดภัยตามที่ผู้ผลิตหรือวิศวกรกำหนดมากกว่า ๒๐ ตัน

แต่ไม่เกิน ๕๐ ตัน ให้ทดสอบการรับน้ำหนักเพิ่มอีก ๕ ตัน จากพิกัดน้ำหนักยกอย่างปลอดภัย

☐ ผ่าน

☐ ไม่ผ่าน (ระบุ) .....

☐ ค) ขนาดพิกัดน้ำหนักยกอย่างปลอดภัยตามที่ผู้ผลิตหรือวิศวกรกำหนดมากกว่า ๕๐ ตัน ขึ้นไป

ให้ทดสอบการรับน้ำหนักที่ ๑.๑ เท่า

☐ ผ่าน

☐ ไม่ผ่าน (ระบุ) .....

☐ ง) ขนาดพิกัดน้ำหนักยกอย่างปลอดภัยสูงสุดตามที่ผู้ผลิตหรือวิศวกรกำหนดสำหรับขึ้นจั่นหอสถู ให้

ทดสอบการรับน้ำหนักที่ ๑ เท่า ของพิกัดน้ำหนักยกสูงสุดและต่ำสุดตามตารางแสดงพิกัดน้ำหนักยก (Load chart)

แต่ต้องไม่เกินขนาดพิกัดน้ำหนักยกอย่างปลอดภัย (Safety Working Load) ตามที่ผู้ผลิตหรือวิศวกรกำหนด

☐ ผ่าน

☐ ไม่ผ่าน (ระบุ) .....

๒๘.๒) ขึ้นจั่นที่ใช้งานแล้ว

๒๘.๒.๑) ผลการทดสอบการรับน้ำหนักที่ ๑.๒๕ เท่า ของน้ำหนักที่ใช้งานจริงสูงสุด โดยไม่เกิน

ขนาดพิกัดน้ำหนักยกอย่างปลอดภัย (Safe Working Load) ตามที่ผู้ผลิตหรือวิศวกรกำหนด

☐ ตามวาระทุก ..... เดือน/ปี

☐ ผ่าน

☐ ไม่ผ่าน

☐ หลังการติดตั้งเสร็จ (กรณีย้ายที่ตั้งใหม่)

☐ ผ่าน

☐ ไม่ผ่าน

☐ หยุดการใช้งานตั้งแต่ ๖ เดือนขึ้นไป

☐ ผ่าน

☐ ไม่ผ่าน

☐ หลังการซ่อมแซมที่มีผลต่อความปลอดภัย

☐ ผ่าน

☐ ไม่ผ่าน

☐ หลังการเปลี่ยนแปลงโครงสร้าง

☐ ผ่าน

☐ ไม่ผ่าน

๒๘.๒.๒) กรณีปั้นจั่นห้อยสูง ผลการทดสอบการรับน้ำหนักที่ ๑ - ๑.๒๕ เท่า ของน้ำหนักที่ใช้งานจริง สูงสุด แต่ต้องไม่เกินตามตารางแสดงพิกัดน้ำหนักยก (Load chart) ตามที่ผู้ผลิตหรือวิศวกรกำหนด

- |                                                                    |                                          |                                  |
|--------------------------------------------------------------------|------------------------------------------|----------------------------------|
| <input type="checkbox"/> ตามวาระทุก..... เดือน/ปี                  | <input type="checkbox"/> ผ่าน            | <input type="checkbox"/> ไม่ผ่าน |
| <input type="checkbox"/> หลังการติดตั้งเสร็จ (กรณีย้ายที่ตั้งใหม่) | <input type="checkbox"/> ผ่าน            | <input type="checkbox"/> ไม่ผ่าน |
| <input type="checkbox"/> หยุดการใช้งานตั้งแต่ ๖ เดือนขึ้นไป        | <input type="checkbox"/> ผ่าน            | <input type="checkbox"/> ไม่ผ่าน |
| <input type="checkbox"/> หลังการซ่อมแซมที่มีผลต่อความปลอดภัย       | <input type="checkbox"/> ผ่าน            | <input type="checkbox"/> ไม่ผ่าน |
| <input checked="" type="checkbox"/> หลังการเปลี่ยนแปลงโครงสร้าง    | <input checked="" type="checkbox"/> ผ่าน | <input type="checkbox"/> ไม่ผ่าน |

หรือการเพิ่มหรือลดความสูง

๒๙) น้ำหนักยกที่อนุญาตให้ใช้งาน

๒๙.๑) น้ำหนักยกที่อนุญาตให้ใช้งาน .....3.7..... ตัน (ไม่เกินขนาดพิกัดน้ำหนักยกอย่างปลอดภัย)

๒๙.๒) กรณีปั้นจั่นห้อยสูงพิกัดน้ำหนักยกที่อนุญาตให้ใช้งาน

(ต้องไม่เกินตามตารางแสดงพิกัดน้ำหนักยก (Load Chart))

-น้ำหนักยกที่อนุญาตให้ใช้งาน .....3.7. @ 2 Part of line..... ตัน ที่ระยะ 42 เมตร @ Boom 50 m...

-น้ำหนักยกที่อนุญาตให้ใช้งาน ..... ตัน ที่ระยะ .....

-น้ำหนักยกที่อนุญาตให้ใช้งาน ..... ตัน ที่ระยะ .....

-น้ำหนักยกที่อนุญาตให้ใช้งาน ..... ตัน ที่ระยะ .....

๓๐) กรณีมีรายการทดสอบเพิ่มเติมตามรายละเอียดคุณลักษณะและคู่มือการใช้งานที่ผู้ผลิตหรือวิศวกรกำหนด

(สามารถแนบเอกสารเพิ่มเติม).....

### รายการเพิ่มเติมกรณีตรวจสอบ ทดสอบ หรือแก้ไข ปรับแต่ง สิ่งชำรุดบกพร่อง

1.การปฏิบัติตามคู่มือการใช้งาน และการดูแลรักษาเครื่องจักรอย่างสม่ำเสมอ เพื่อความปลอดภัย
2.การตรวจสอบด้วยวิธี NDT โครงสร้าง เพิ่มเติม เพื่อความปลอดภัย
3.พบสิ่งผิดปกติ เริ่มคลาคลุ้ง ให้เพิ่มความถี่ในการตรวจสอบและ วางแผนเปลี่ยนใหม่เพื่อความปลอดภัย
4.ให้ติดตั้งระบบ ล่อฟ้า และ ระบบ กราวด์ เพื่อความปลอดภัย
5.ให้ตรวจสอบแนวเชื่อมชุด Wall-Tie Beams เป็นประจำเพื่อความปลอดภัย

หมายเหตุ

๑. กรณีข้อใดที่ไม่เกี่ยวข้องกับการตรวจสอบและทดสอบความปลอดภัยของปั้นจั่น ไม่ต้องดำเนินการทำเครื่องหมาย หรือลงรายละเอียดในหัวข้อดังกล่าว

๒. การตรวจสอบและทดสอบความปลอดภัยของปั้นจั่นต้องมีภาพถ่ายของวิศวกรขณะทดสอบ สำเนาใบอนุญาต ประกอบวิชาชีพวิศวกรรมควบคุม และสำเนาผู้ขึ้นทะเบียนมาตรา ๕ หรือผู้ได้รับอนุญาตมาตรา ๑๑ แล้วแต่กรณี พร้อมทั้งเก็บไว้เป็นหลักฐานให้พนักงานตรวจสอบความปลอดภัยตรวจสอบได้

### คำชี้แจงรายการทดสอบส่วนประกอบและอุปกรณ์สำหรับปั้นจั่น

“วิศวกรต้องคำนวณหาขนาดพิกัดน้ำหนักยกอย่างปลอดภัยของปั้นจั่นแต่ละชนิด

“วิศวกรต้องคำนวณทางวิศวกรรมพร้อมกับการทดสอบ กรณีมีการดัดแปลงส่วนที่เกี่ยวข้องกับโครงสร้างที่มีผลต่อการรับน้ำหนักหรือรับแรงของปั้นจั่นขณะยก

“โครงสร้างหลักหมายถึง ชิ้นส่วนที่รับน้ำหนัก หรือรับแรงของปั้นจั่นขณะยก เช่น คาน เสา เพลลา ล้อ รางเลื่อน แขนต่อ ข้อต่อทุกจุด สลักเกลียวยึด และแนวเชื่อม เป็นต้น

“ต้องมีเอกสารการรับรองการติดตั้งปั้นจั่นบนฐานที่มั่นคงโดยผู้ได้รับใบอนุญาตประกอบวิชาชีพวิศวกรรมควบคุม สาขาโยธา ตามพระราชบัญญัติวิศวกร พ.ศ. ๒๕๔๒

“ให้มีการทดสอบความแม่นยำที่เกี่ยวข้องกับสิ่งต่อไปนี้ ทิศทาง ระยะ ความเร็ว รัศมี มุมยก

“Limit switch ที่ใช้ทำการยกขึ้นสูงสุด-ลดลงต่ำสุด, ชุดรางเลื่อนซ้ายสุด-ขวาสุด, ชุดรางเลื่อนหน้าสุด-หลังสุด กรณีปั้นจั่นหอยสูงแขนเลื่อนไกลสุด-ใกล้สุด, มุมกวาดซ้ายสุด-ขวาสุด

“น้ำหนักที่ใช้ทดสอบการยกอาจใช้การทดสอบด้วยน้ำหนักจริง หรือทดสอบด้วยน้ำหนักจำลอง เช่น Load Cell หรือ Dynamometer เป็นต้น

เครื่องมือที่ใช้วัดขนาดและเส้นผ่านศูนย์กลางของลวดสลิง สลักเกลียว ตะขอและอื่นๆ เช่น เวอร์เนียคาลิเปอร์ หรือเครื่องมืออื่นที่มีความละเอียดในการวัดไม่น้อยกว่า ๐.๑ มิลลิเมตร

การตรวจสอบแนวเชื่อมโดยใช้คุณสมบัติของวิศวกรผู้ทดสอบ เช่น การตรวจสอบด้วยสายตา การใช้สารแทรกซึม ผงแม่เหล็ก (Magnetic Particle Inspection) คลื่นเสียง รังสี เป็นต้น ตามสภาพและความจำเป็นของชิ้นงานอื่นๆ ให้วิศวกรผู้ทดสอบ ระบุอุปกรณ์หรือเครื่องมือที่ใช้ในการทดสอบนอกเหนือจากที่กล่าวมาแล้ว

“กรณีปั้นจั่นที่ใช้งานแล้วให้ทดสอบการรับน้ำหนักที่ ๑.๒๕ เท่า ของน้ำหนักที่ใช้งานจริงสูงสุด โดยไม่เกินพิกัดน้ำหนักยกอย่างปลอดภัยที่ผู้ผลิตออกแบบไว้ เช่น

ตัวอย่างที่ ๑ ปั้นจั่นที่ผู้ผลิตออกแบบไว้ ๑๐ ตัน ใช้งานจริงสูงสุด ๖ ตัน จะต้องทดสอบที่ ๖ x ๑.๒๕ จะเท่ากับ ๗.๕ ตัน ต้องทดสอบการรับน้ำหนักที่ ๗.๕ ตัน

ตัวอย่างที่ ๒ ปั้นจั่นที่ผู้ผลิตออกแบบไว้ ๑๐ ตัน ใช้งานจริงสูงสุด ๕ ตัน จะต้องทดสอบที่ ๕ x ๑.๒๕ จะเท่ากับ ๑๑.๒๕ ตัน แต่เนื่องจากเกินกว่าน้ำหนักที่ผู้ผลิตออกแบบไว้ ดังนั้น ต้องทดสอบการรับน้ำหนักที่ ๑๐ ตัน

เรียบร้อย หมายถึง มี ถูกต้อง ครบถ้วน ใช้งานได้จริง

ไม่เรียบร้อย หมายถึง ไม่มี ไม่ถูกต้อง ไม่ครบถ้วน ใช้งานไม่ได้ หรือไม่พร้อมใช้งาน

หมายเหตุ วิศวกรผู้ลงนามจะต้องกรอกข้อมูลรายละเอียดไว้ในแบบให้เรียบร้อยและครบถ้วนที่สุด ด้วยความถูกต้องเที่ยงตรง โดยความรับผิดชอบในความปลอดภัยของส่วนรวมตามจรรยาบรรณและมารยาทอันดีในการประกอบวิชาชีพวิศวกรรม

ข้าพเจ้าขอรับรองว่าในการตรวจสอบและทดสอบความปลอดภัยในการใช้ปั้นจั่นครั้งนี้ วิศวกรได้ดำเนินการตรวจสอบและทดสอบปั้นจั่น ตามรายละเอียดคุณลักษณะและคู่มือการใช้งานที่ผู้ผลิตหรือวิศวกรกำหนดและนายจ้างได้ดำเนินการการซ่อมแซมแก้ไขและปรับปรุงกรณีพบข้อบกพร่องให้เป็นไปตามมาตรฐานที่กำหนดตามหลักวิชาการทางวิศวกรรมและตามรายละเอียดคุณลักษณะและคู่มือที่ผู้ผลิตกำหนดหรือวิศวกรกำหนดเป็นที่เรียบร้อยแล้ว จึงลงลายมือชื่อร่วมกันไว้เป็นหลักฐานสำคัญ ดังนี้

ตามข้อ ๔ (๒) ลงชื่อ \_\_\_\_\_ วันที่ 24 เมษายน 2567

(นายรณภูมิ ปะนามะเส)

บุคคลซึ่งได้รับใบอนุญาตตามมาตรา ๑๑ /หรือผู้กระทำการแทน



ลงชื่อ \_\_\_\_\_ วันที่ 24 เมษายน 2567

(นายรณภูมิ ปะนามะเส)

บุคลากรของนิติบุคคลตามข้อ ๔ (๒) ซึ่งเป็นวิศวกร  
และได้รับใบอนุญาตประกอบวิชาชีพวิศวกรรมควบคุม เป็นผู้ทดสอบ

ลงชื่อ \_\_\_\_\_ วันที่ 24 เมษายน 2567

(.....นายศุภชัย หอมหวล.....)

นายจ้างของสถานประกอบกิจการ/ผู้กระทำการแทน

หมายเหตุ : การรับรองตามแบบการทดสอบปั้นจั่นนี้ เป็นการลงลายมือชื่อสำหรับการตรวจสอบและทดสอบ  
ของวิศวกรเท่านั้น แต่ไม่ได้เป็นการตรวจรับรองงานตามกฎหมายว่าด้วยวิศวกร



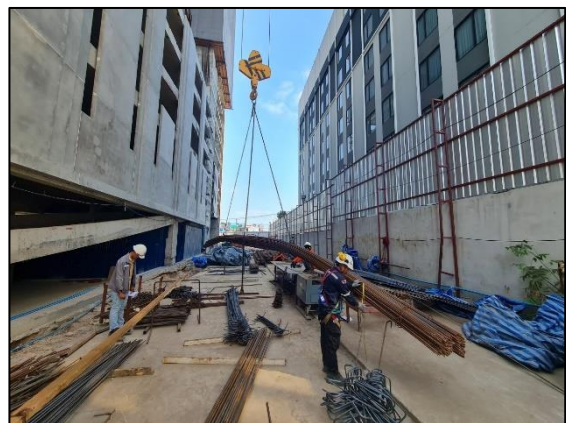
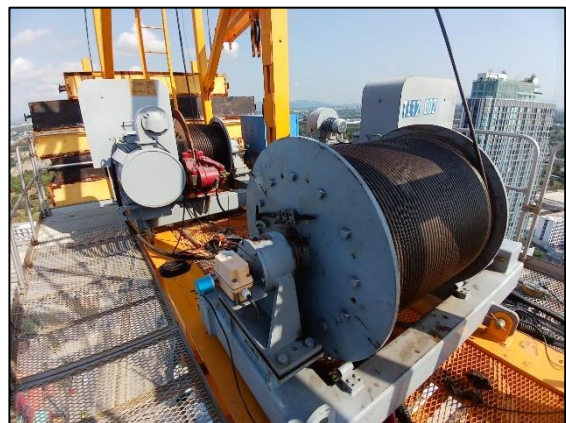

## LOAD TEST

TEST WEIGHT	Boom Length (Meter)	Working Radius (Meter)	Angle (Degree)	Load (Tons.)
Main Hoist	50	42	35	3.7
Load at 100 %		Holding Time 15 min		

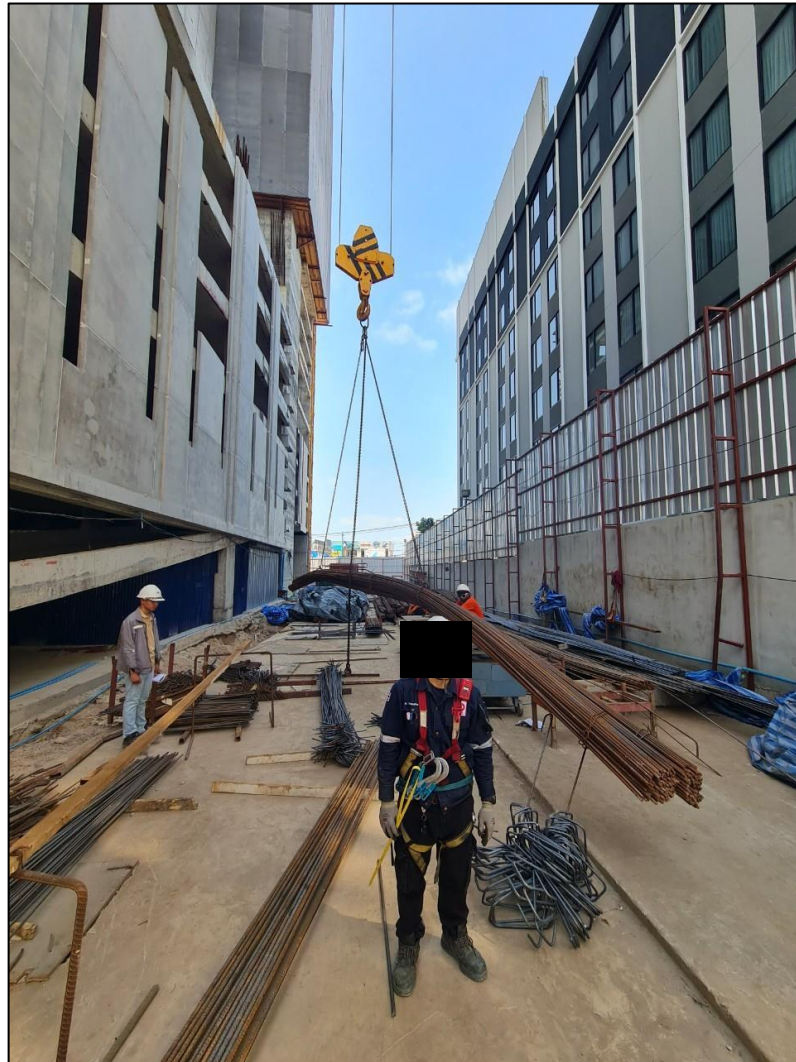





CRANE TYPE	TOWER CRANE	วันที่ตรวจสอบ : 24 เมษายน 2567
CRANE NO.	NO.TC 2	วันที่ตรวจสอบครั้งต่อไป : 24 กรกฎาคม 2567
MODEL NO.	QTP160	
SER.NO	21-030131-002	
CAPACITY	12 TONS.	นายรณภูมิ ปะนามะเส (วิศวกรผู้ทดสอบ)

**QTP160起重特性表**

起重臂 幅度/m		最大起重重量		臂 长											
		t	m	18	20	23	25	28	30	35	40	45	50	55	
55m	II	6.00	5.3-34	6.00	6.00	6.00	6.00	6.00	6.00	5.70	4.50	3.50	2.80	2.20	
	IV	-	-	-	-	-	-	-	-	-	-	-	-	-	
50m	II	6.00	4.9-34	6.00	6.00	6.00	6.00	6.00	6.00	5.70	4.50	3.70	3.00		
	IV	12.00	4.9-21	12.00	12.00	10.5	9.40	7.90	7.10	5.50	4.30	3.50	2.80		
45m	II	6.00	4.4-35	6.00	6.00	6.00	6.00	6.00	6.00	6.00	4.80	3.90			
	IV	12.00	4.4-22	12.00	12.00	10.90	9.70	8.20	7.40	5.80	4.60	3.70			
40m	II	6.00	4.0-35	6.00	6.00	6.00	6.00	6.00	6.00	6.00	4.90				
	IV	12.00	4.0-22	12.00	12.00	10.90	9.80	8.30	7.50	5.80	4.70				
35m	II	6.00	3.5-35	6.00	6.00	6.00	6.00	6.00	6.00	6.00					
	IV	12.00	3.5-22	12.00	12.00	11.00	9.90	8.40	7.60	6.00					
30m	II	6.00	3.1-30	6.00	6.00	6.00	6.00	6.00	6.00						
	IV	12.00	3.1-22	12.00	12.00	11.20	10.00	8.60	7.80						



แบบ ภ.บญ  
นิติบุคคล

กรมสวัสดิการและคุ้มครองแรงงาน  
ใบอนุญาต  
เป็นนิติบุคคลผู้ให้บริการทดสอบปั้นจั่น

ใบอนุญาตเลขที่ ๐๖๐๒-๐๓-๒๕๖๕-๐๐๓๐

อนุญาตให้ บริษัท มาร์เวล โกลบอล เอ็นจิเนียริง จำกัด

เลขทะเบียนนิติบุคคล ๐๙๓๕๕๖๑๐๒๗๑๙๐

ตั้งอยู่เลขที่ ๕๙/๒๗๗ หมู่ที่ ๖ ตำบลบางเมือง อำเภอเมืองสมุทรปราการ จังหวัดสมุทรปราการ

เป็นนิติบุคคลผู้ให้บริการด้านความปลอดภัย อาชีวอนามัย และสภาพแวดล้อมในการทำงานตามกฎหมายว่าด้วยความปลอดภัย อาชีวอนามัย และสภาพแวดล้อมในการทำงานเกี่ยวกับเครื่องจักร บันจั่น และหม้อน้ำ พ.ศ. ๒๕๖๔ เรื่อง การทดสอบปั้นจั่น ทั้งนี้ สามารถดำเนินการได้เฉพาะงานตามประเภทและขนาดตามกฎหมายว่าด้วยวิศวกร ประกอบกับกฎกระทรวงการขึ้นทะเบียน และการอนุญาตให้บริการเพื่อส่งเสริมความปลอดภัย อาชีวอนามัย และสภาพแวดล้อมในการทำงาน พ.ศ. ๒๕๖๔ แห่งพระราชบัญญัติความปลอดภัย อาชีวอนามัย และสภาพแวดล้อมในการทำงาน พ.ศ. ๒๕๕๔ โดยมีบุคลากร จำนวน ๑ ราย ดังรายชื่อแนบท้ายใบอนุญาตนี้

ทั้งนี้ ตั้งแต่วันที่ ๑๗ มีนาคม พ.ศ. ๒๕๖๕ ถึงวันที่ ๑๒ มีนาคม พ.ศ. ๒๕๖๘

ให้ไว้ ณ วันที่ ๑๗ มีนาคม พ.ศ. ๒๕๖๕

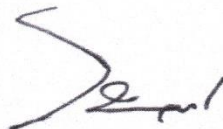

(นายสมพจน์ กวางแก้ว)

รองอธิบดี ปฏิบัติราชการแทน

อธิบดีกรมสวัสดิการและคุ้มครองแรงงาน